Bilaga 2 Ritningar 2023-06-28

Primärkarta

1 september 2017

Teckenförklaring

- Rör/Drifts-fel
- Konstruktioner
- Övrigt

Brandpost

- VBP - VATTEN BRANDPOST

Vatten Anordning

- VLU - VATTEN LUFTNINGSAN...
- VMB - VATTEN MÄTARBRUNN
- VSP - VATTEN SPOLPOST
- VTA - VATTEN TÖMNINGSAN...

Vatten Ventil

- VAV - VATTEN AVSTÄNGNIN...
- VBV - VATTEN BACKVENTIL
- VSV - VATTEN SERVISVENTIL

Vatten Avgrening

- VAG - VATTEN AVGRENING
- VDI - VATTEN DIMENSIONSÄ...
- VGR - VATTEN GRENRÖR

Vatten Byggnadsverk

- VHÖ - VATTEN HÖGRESERVO...
- VTY - TRYCKSTEGRI...

Vatten Ledningsände

- VPP - VATTEN ÄNDPUNKT

Vatten Brunn

- VGB - GRUNDVATTE...
- VIB - VATTEN INSPEKTIONS...
- VNB - VATTEN NEDSTIGNING...
- VVB - VATTENBRUNN

Vatten Ledning

- V - VATTEN

Vatten Servisledning

- VBL - Vatten anordningsledni...
- VSL - Vatten servisledning
- Intern vattenledning
- Vatten Kopplingspunkt

Vatten Brytpunkt

- VPL - VATTEN PUNKT PÅ LEDNING
- Vatten Byggnadsverkyta
- Vatten Platsgjuten brunn

Höjdpunkt vatten

- Höjdinmätt punkt
- Provgrop
- Odefinierad

Spillvatten Anordning

- ALU - TRYCKAVLOPP LUFTNINGSAN...

Spillvatten Ventil

- AAV - TRYCKAVLOPP AVSTÄNGNIN...
- ASV - TRYCKAVLOPP SERVISVENTIL
- SAV - SPILLVATTEN AVSTÄNGNIN...
- SBV - SPILLVATTEN BACKVENTIL

Spillvatten Brunn

- AAB - TRYCKAVLOPP ANORDNING BRUNN
- AIB - TRYCKAVLOPP INSPEKTIONS...
- AVB - TRYCKAVLOPP VENTILBRUNN
- SAB - SPILLVATTEN ANORDNING BRUNN
- SBS - SLAMBRUNN
- SFA - FETTAVSKJILJ...
- SIB - SPILLVATTEN INSPEKTIONS...
- SNB - SPILLVATTEN NEDSTIGNING...
- SSB - SPILLVATTEN SPOLBRUNN
- SSP - SPILLVATTEN SPOLBRUNN
- SVB - SPILLVATTEN VENTILBRUNN

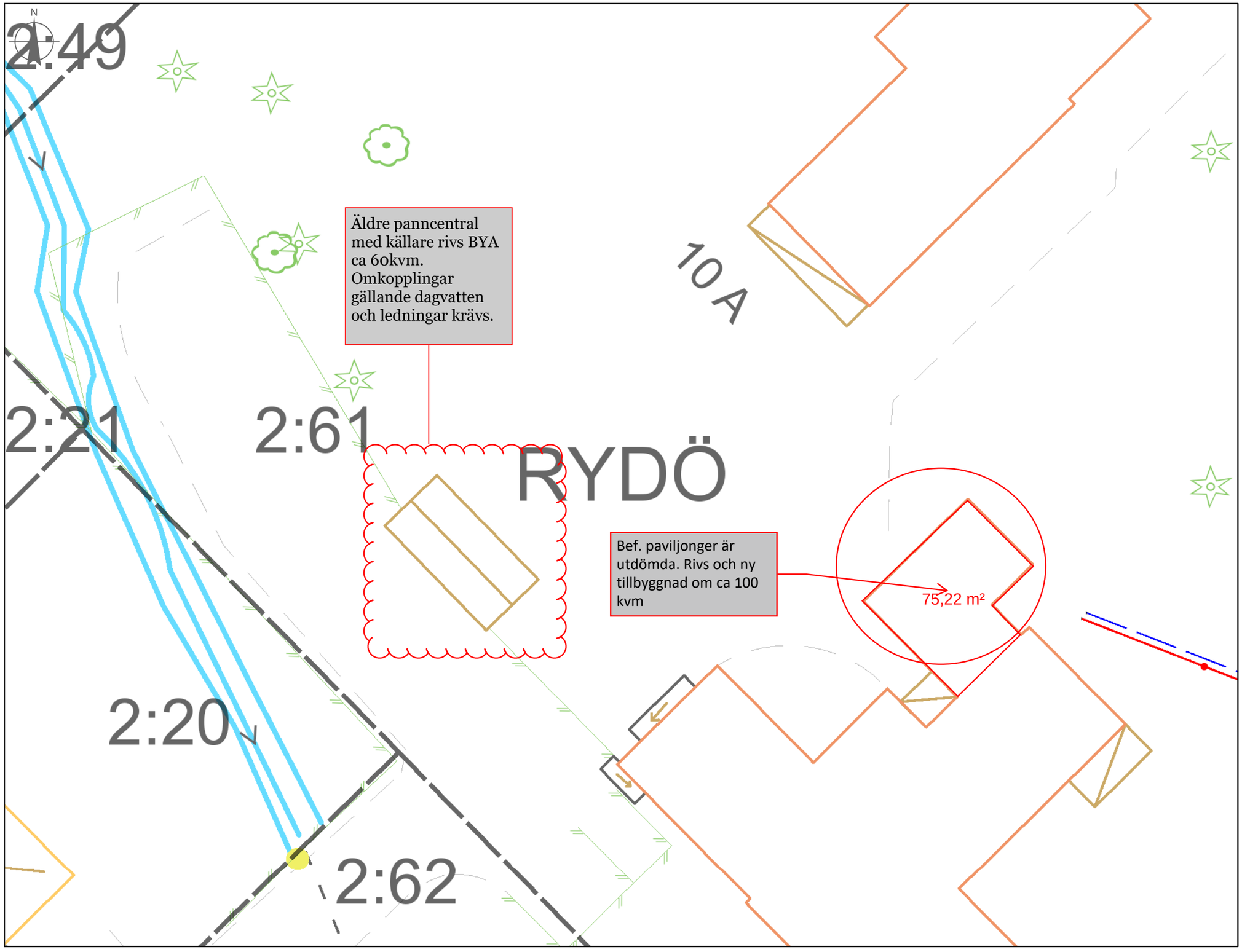

Rydöbruks skola

5 0 5 10 15 20 [m]

1:250

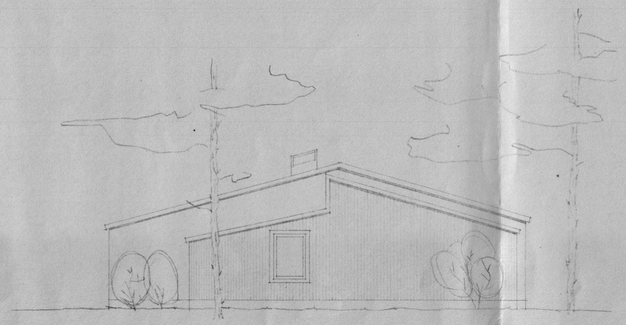

FASAD MOT NORDOST. SKÅLA 1:100.

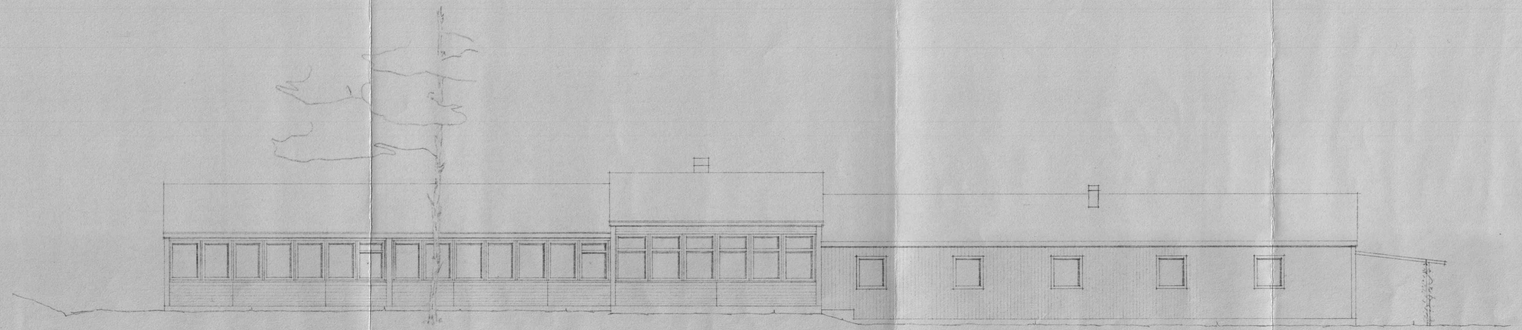

FASAD MOT NORDVÄST. SKÅLA 1:100.

BETR. VENT-HUVAR SE GÅRDKILD RITN.

REV. D 27.10-59 BETR. LÄGE Å FÖNSTER RITT F.A. WOMPL; MED TAKHUVAR INRITTADE. 24/10-59

FOLKSKOLA I RYDEBROK

FASADER NORDVÄST OCH NORDOST KLASSRUMSBYGGN.

EINAR & THEA ANDREASSON
Arkitekter SAR

DATUM 15 AUG 1959 | NR. 23

Invändigt
Nya ytskikt
Nya UT
Ny el + belysning
Nytt ventaggregat + kanaldragning
RWC skapas
Nytt porslin
Relining av avlopp
Nya innerdörrar
Ny inredning i klassrum & bibliotek
Saneringskostnad

Utv.
Nya fönster,
Ny träfasad.
Målning
Nytt papptak
Nytt regnvattensystem
Markiser rivs
Nytt Alu-partier
Ny fönsterdörr

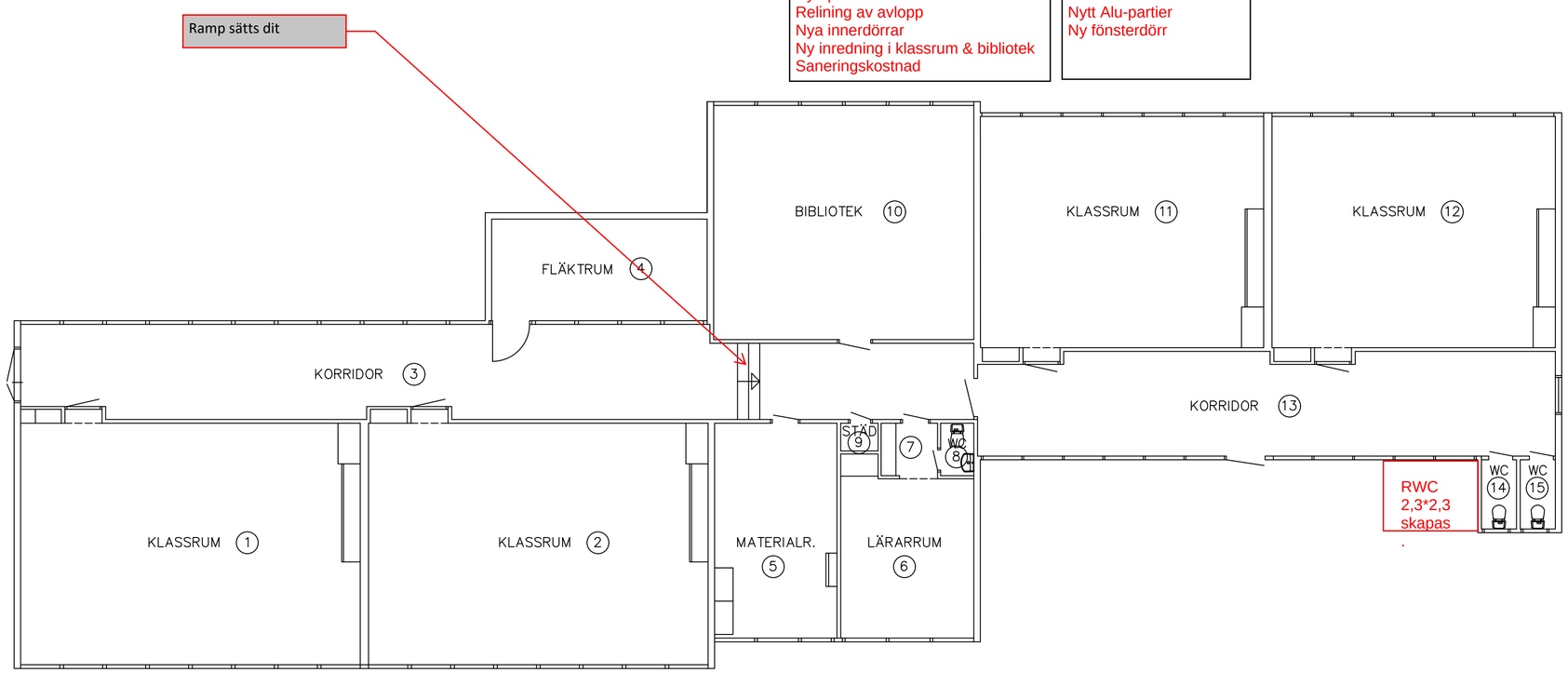

BOTTENPLAN, KLASSRUMSDELEN

FOLKSKOLA I RY
KLASSRUMSDELE

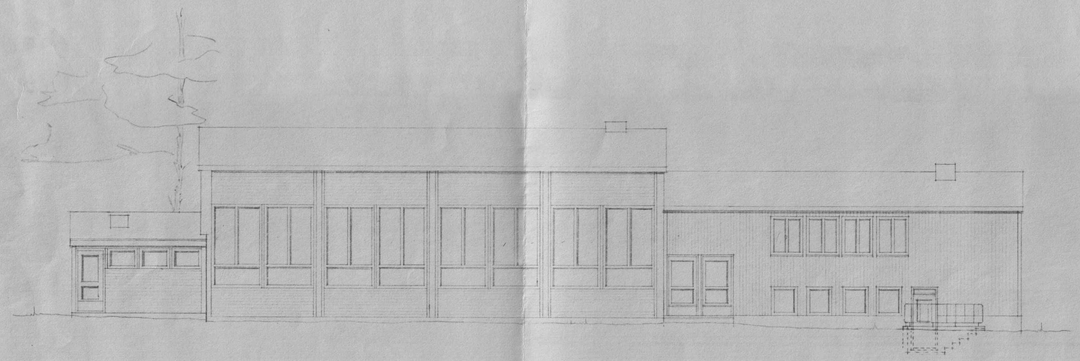

FASAD MOT NORDOST. SKALA 1:100.

BETR. VENT.-HUVAR SE SÄRSKILD RITN.

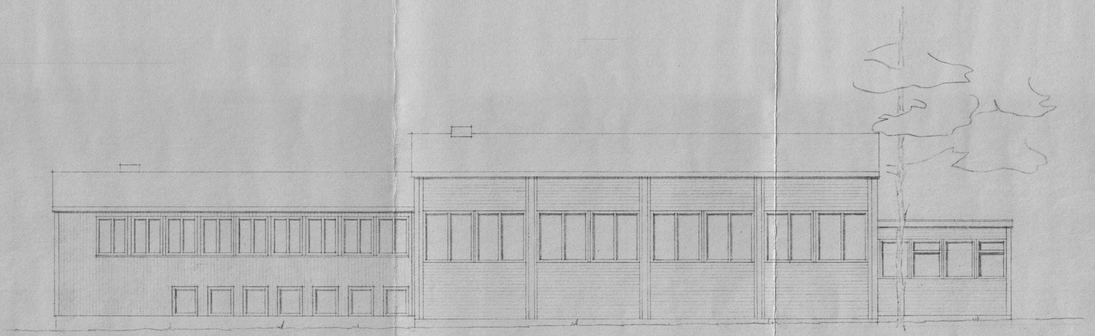

FASAD MOT SYDVÄST. SKALA 1:100.

KOMPL. MED TAKHUVAR INRITADE. 24/10-59

FOLKSKOLA I RYDÖBRUK

LÄNGFASADER.
GYMNASTIKBYGGN.

EINAR & THEA ANDREASSON
Arkitektor SAR

DATUM 15 AUG 1959 | NR 26

Einar Andreasson

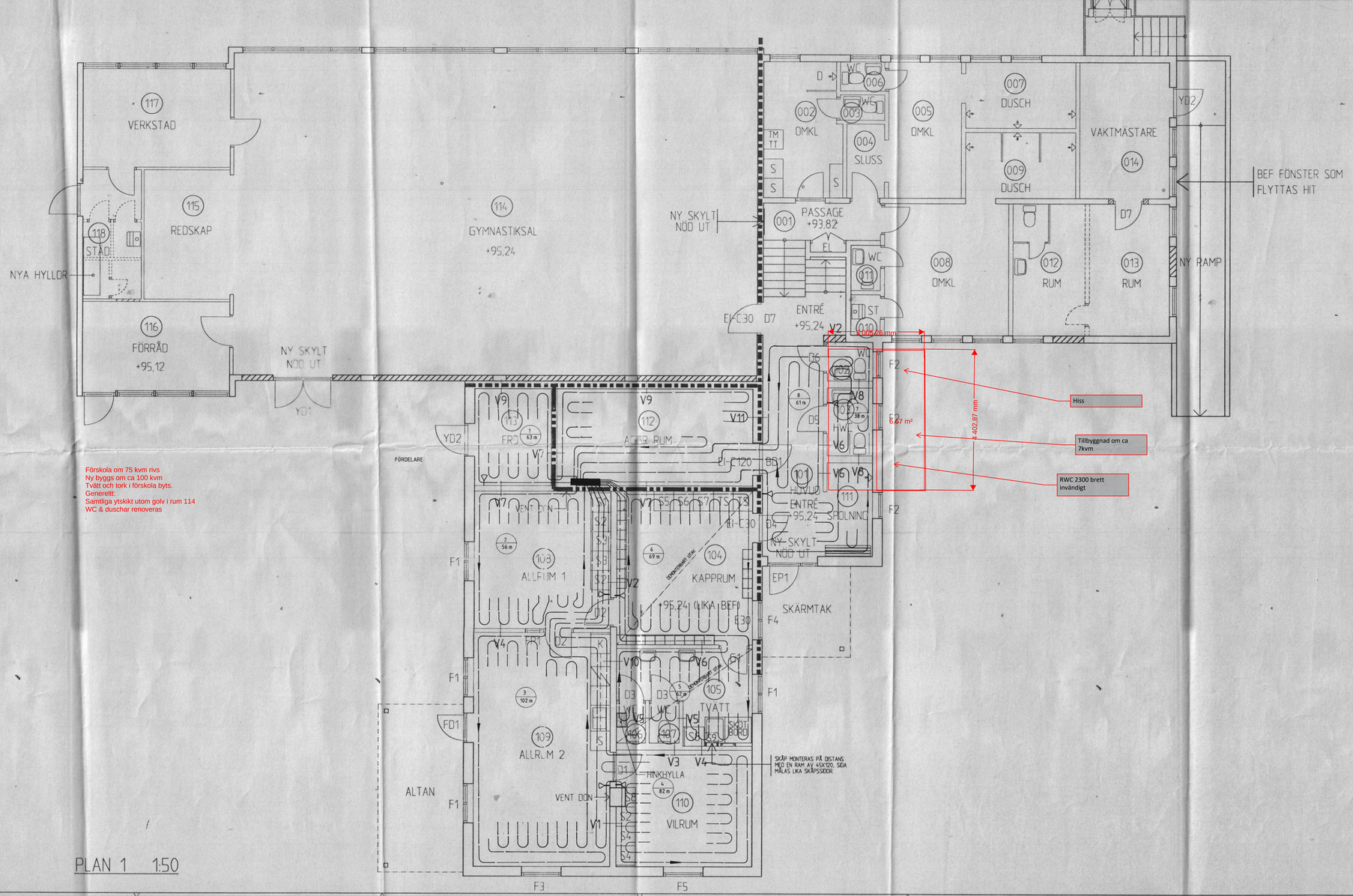

Förskola om 75 kvm rivs
Ny byggs om ca 100 kvm
Tvätt och tork i förskola byts.
Generellt:
Samtliga ytskikt utom golv i rum 114
WC & duschar renoveras

PLAN 1 1:50

Slingnamn	Slingl längd m	C/C m	Temp °C	Eff W/m²	Rörtk- lag	Belag Mark	Golv-plåt	Golv-kass.	Golv-skivor	StrygW varv	Flöde l/s	Tryckfall kPa
1	63.0	300	20	50	Betong	Plast	0	0	0	2.6	0.045	3.5
2	56.0	300	20	37	Betong	Parkett	0	0	0	2.1	0.030	1.2
3	102.0	300	20	53	Betong	Parkett	0	0	0	5.0	0.078	14.5
4	82.0	300	20	55	Betong	Plast	0	0	0	3.0	0.052	8.1
5	62.0	300	20	30	Betong	Plast	0	0	0	2.3	0.035	2.0
6	69.0	300	20	30	Betong	Plast	0	0	0	2.1	0.030	1.4
7	38.0	300	20	72	Betong	Plast	0	0	0*	2.4	0.039	1.6
8	61.0	300	20	30	Betong	Plast	0	0	0	2.3	0.034	1.9

Summa tryckfall : 20.413 kPa Max golvtemp : 28.7 °C Dim. tryckfall: 20.413 kPa
Summa flöde : 0.363 l/s Max vattentemp : 34.3 °C

FÖRKLARINGAR:

KV1	KALLVATTEN AV CU-RÖR SMS 1890 SERIE 2 WIRSBO
VV1	VARMVATTEN AV CU-RÖR SMS 1890 SERIE 2 WIRSBO
KV2	KALLVATTEN AV CU-RÖR PRISOL WIRSBO
VV2	VARMVATTEN AV CU-RÖR PRISOL WIRSBO
VV3	VARMVATTEN AV CU-RÖR PLUSPRISOL WIRSBO
KV4	KALLVATTEN AV PEM SLANG PN 10
S2	SPILLVATTEN AV PP INOM/UTOMHUS GRÅTT/SVART
S3	SPILLVATTEN AV PP INOMHUS GRÅTT
SV (S7)	SPILLVATTENLUFTNING AV PP
R	RENSANORDNING PÅ STAM
VP1	VÄRME PRIMÄR HANDELSTUB 1886 ALT. WIRSBO BLÅ SMS 326 GÅNGADE RÖR
VS1	VÄRME SEKUNDÄR HANDELSTUB 1886 ALT. WIRSBO BLÅ SMS 326 GÅNGADE RÖR
VS7	VÄRME SEKUNDÄR AV WIRSBO PE-PEX-RÖR
VP8	KULVERT WIRSBO ECOFLEX TWIN THERMO

BÅRDÉN
VVS KONSULTER AB
HALMSTAD
TEL 035 / 15 95 55 TELEFAX 035 / 11 21 90
BIL TEL 010 / 94 40 80

REV.	ANT.	REVIDERINGEN AVSER	SIGN.	DAT.

RYDÖ SKOLA, RYDÖBRUK
HYLTE KOMMUN
OM- OCH TILLBYGGNAD AV SKOLA
PLAN 1

RITAD	KONSTR.	GRANSKAD	
CA		HD	GOLVVÄRMEINSTALLATION

HÅLMÅTAD DEN	ARBETSNR.	SKALA	RITNINGSNR.	REV.
1995.03.16	2495	1:50	V 56:1	

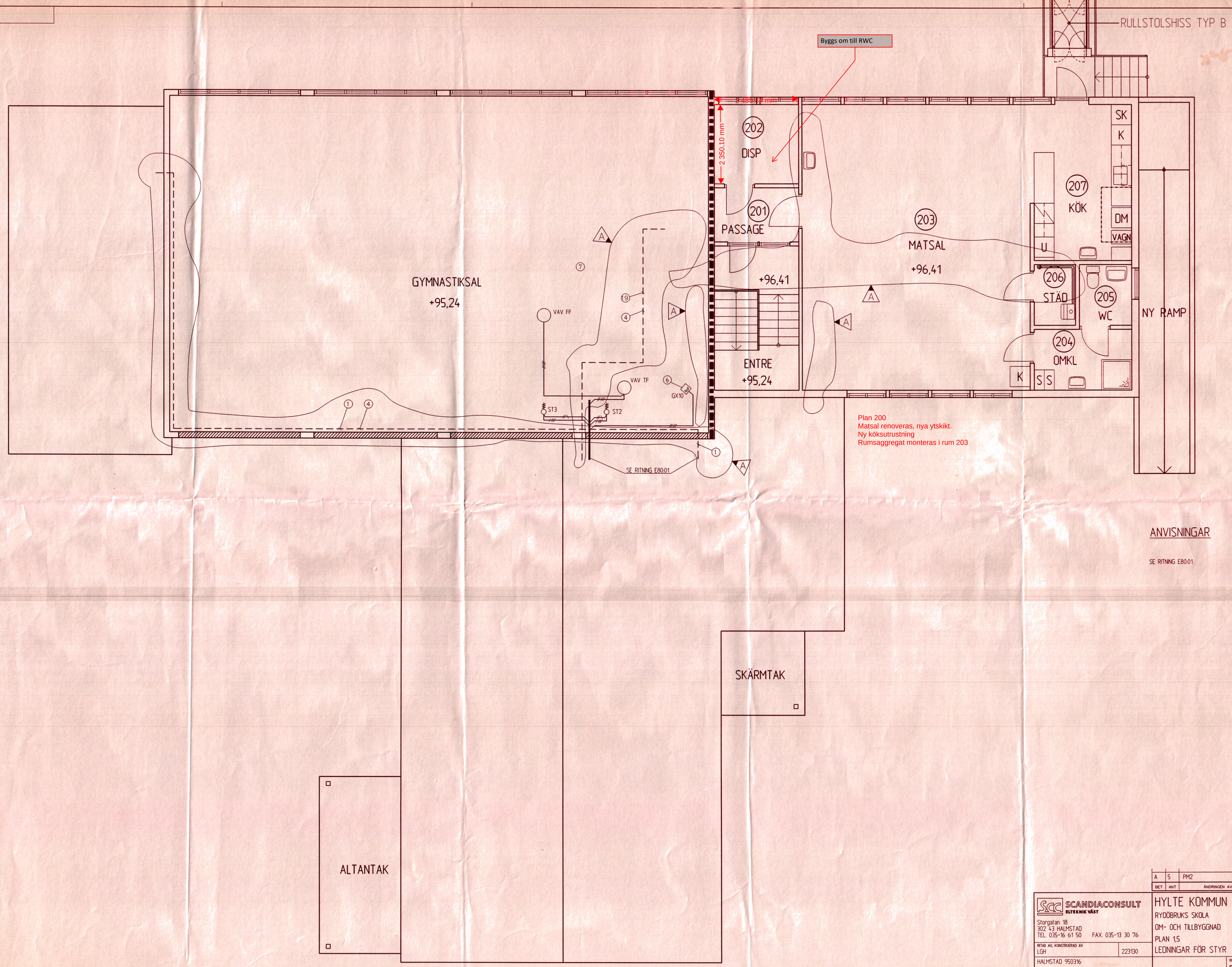

BET	ANT	ÄNDRINGEN AVSER	SIGN	DATUM
A	5	PM2	MS	950620

SCANDIACONSULT
ELTEKNIK VÄST
Storgatan 18
302 43 HALMSTAD
TEL 035-16 61 50 FAX 035-13 30 76

RITAD AV, KONSTRUERAD AV
LGH 223130

HALMSTAD 950316

HYLTE KOMMUN
RYDÖBRUKS SKOLA
OM- OCH TILLBYGGNAD
PLAN 1,5
LEDNINGAR FÖR STYR

SKALA 1:50

RITNINGSNUMMER E80:02

ÄNDR BET A

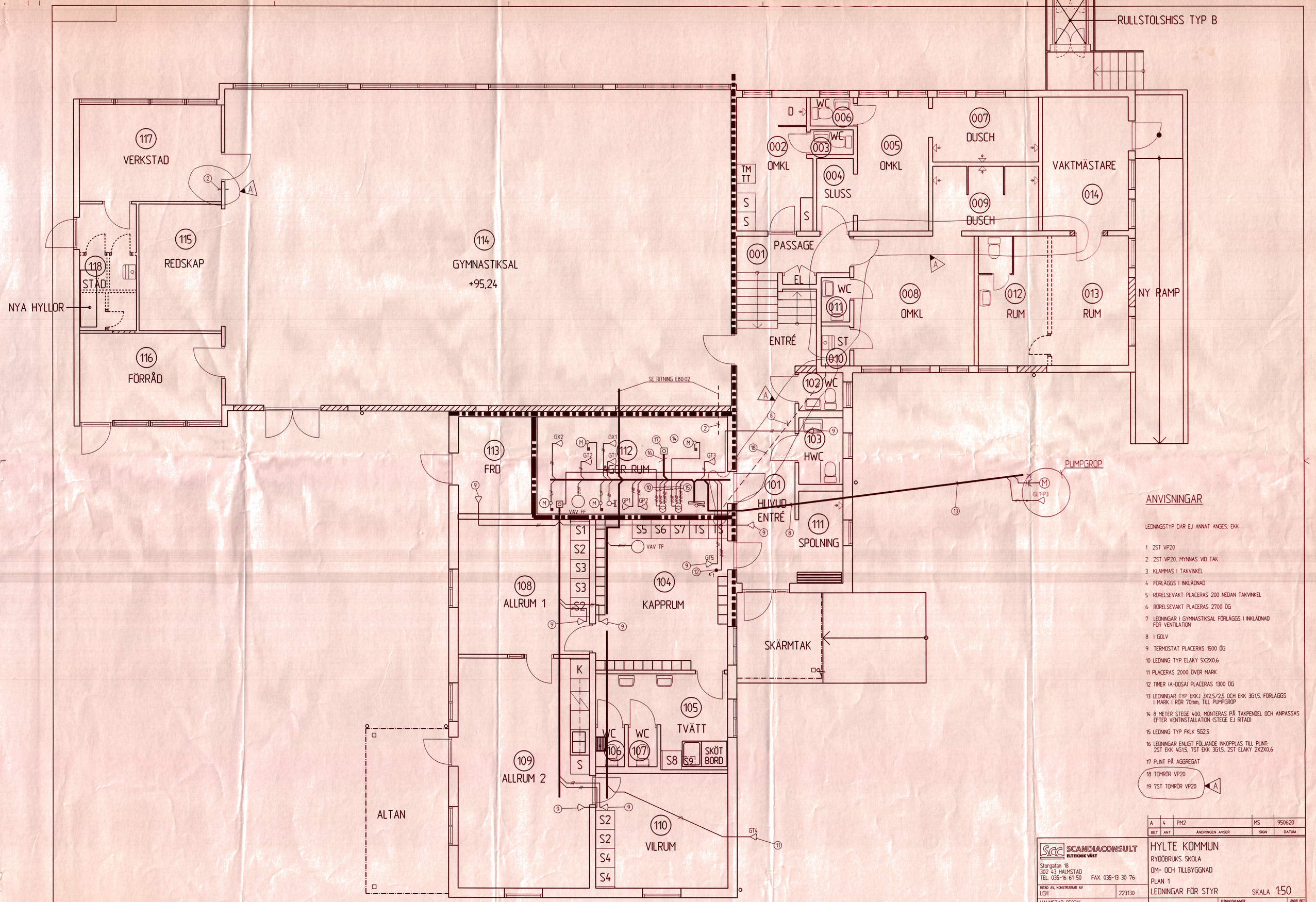

ANVISNINGAR

LEDNINGSTYP DÄR EJ ANNAT ANGES, EKK

1 2ST VP20
2 2ST VP20, MYNNAS VID TAK
3 KLAMMAS I TAKVINKEL
4 FÖRLÄGGS I INKLÄDNAD
5 RÖRELSEVAKT PLACERAS 200 NEDAN TAKVINKEL
6 RÖRELSEVAKT PLACERAS 2700 ÖG
7 LEDNINGAR I GYMNASTIKSAL FÖRLÄGGS I INKLÄDNAD FÖR VENTILATION
8 I GOLV
9 TERMOSTAT PLACERAS 1500 ÖG
10 LEDNING TYP ELAKY 5X2X0,6
11 PLACERAS 2000 ÖVER MARK
12 TIMER (A-DOSA) PLACERAS 1300 ÖG
13 LEDNINGAR TYP EKKJ 3X2,5/2,5 OCH EKK 3G1,5, FÖRLÄGGS I MARK I RÖR 70mm, TILL PUMPGROP
14 8 METER STEGE 400, MONTERAS PÅ TAKPENDEL OCH ANPASSAS EFTER VENTINSTALLATION (STEGE EJ RITAD)
15 LEDNING TYP FKLK 5G2,5
16 LEDNINGAR ENLIGT FÖLJANDE INKOPPLAS TILL PLINT: 2ST EKK 4G1,5, 7ST EKK 3G1,5, 2ST ELAKY 2X2X0,6
17 PLINT PÅ AGGREGAT
18 TOMRÖR VP20
19 7ST TOMRÖR VP20 (A)

BET	ANT	ÄNDRINGEN AVSER	SIGN	DATUM
A	4	PM2	MS	950620

SCANDIACONSULT ELTEKNIK VÄST
Storgatan 18
302 43 HALMSTAD
TEL. 035-16 61 50 FAX. 035-13 30 76

RITAD AV, KONSTRUERAD AV: LGH
223130
HALMSTAD 950316

HYLTE KOMMUN

RYDÖBRUKS SKOLA
OM- OCH TILLBYGGNAD
PLAN 1
LEDNINGAR FÖR STYR

SKALA 1:50

RITNINGSNUMMER: E80:01
ÄNDR BET: A