

2020-05-04

BUDGET I BALANS – RAPPORT PER APRIL 2020

Förändring personalkostnader från 2018, 2019 och 2020, Exklusive IFO och Gymnasiet

Nedan tabell visar jämförelse av det totala personalkostnadsutfallet för perioden januari-december jämfört mellan år 2018 och 2019 samt innevarande månader för 2020. År 2018 var de totala personalkostnaderna 211 417 tkr jämfört med 2019 med 199 881 tkr vilket är en förändring på helår (minskning) med 11 536 tkr.

Perioden jan- april 2018: 70 145 tkr

Perioden jan-april 2019: 68 438 tkr

Perioden jan-april 2020: 62 822 tkr

Personalkostnader BUN 2018-2020

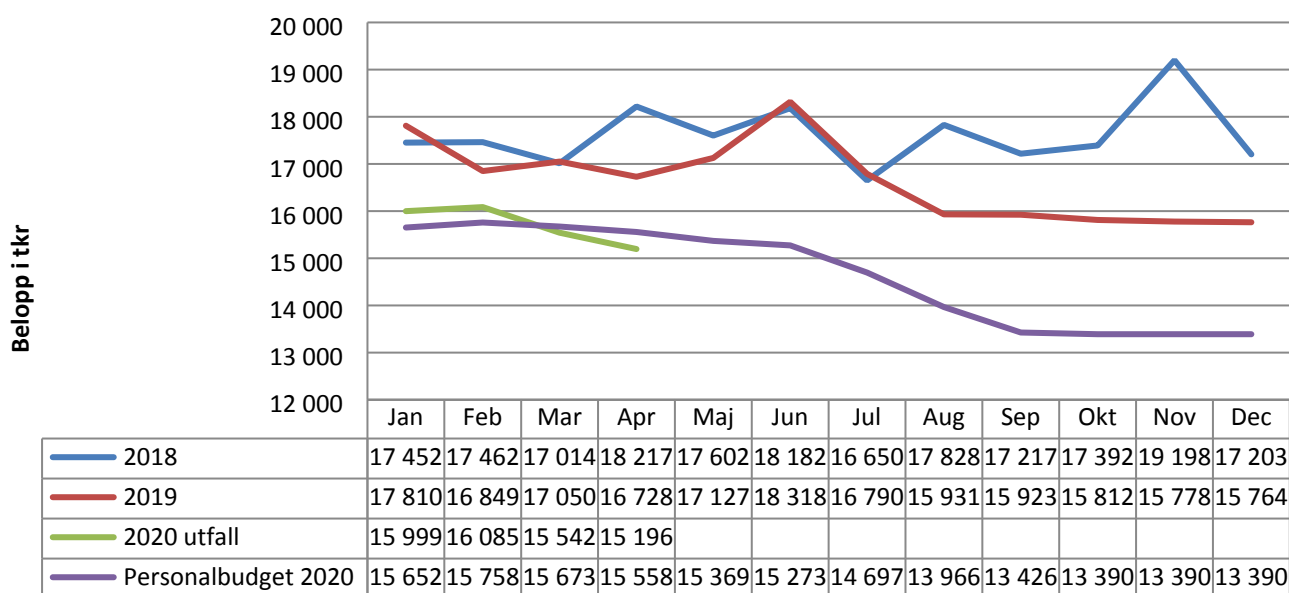

Analys per ansvar i omställningsarbetet

- Utfall personalkostnader ackumulerat januari till mars, jämfört med föregående år.
- Budgetavvikelse mot den totala budgeten och tilläggsbudget fördelat per ansvar.

belopp i tkr

Ansvar	PERSONALKOSTNADER PERIOD			AVVIKELSER MOT DEN TOTALA BUDGETEN				Budgetavvikelse 2020 prognos April
	Utfall jan-april 2019	Utfall jan-april 2020	Förändring jan-april 2019/2020	Budget avvikelse bokslut 2018	Tilläggsbudget 2019	Avvikelse Bokslut 2019	Tilläggs budget 2020	
6000 BUK Ledning, Central admin	4 553	5 170	617	11 445	3 103	6 485	660	249
6001 Modersmål, studiehandledning	3 773	2 586	-1 187	-511	154	-2 060		-138
6002 Central administration BUK*	1 359	0	-1 359	88	68	218		
6102 Skolskjuts	ingen personalbudget			-628	140	-893		
6200 Centrala barn och elevhälsan*	908	0	-908	-3 370	857	36		
6203 Grundsärskolan	866	903	37	-803	946	267		90
6300 Kulturskolan	948	943	-5	-11	22	0		-93
6510 Örnaskolan högstadiet	11 968	11 119	-850	-8 341	7 750	1 382	2 580	210
6520 Kråkbergsskolan	4 790	4 487	-303	-2 780	628	515		-56
6530 Elias Fries	5 754	5 704	-50	1 014	0	550		0
6540 Sörgården	4 201	4 335	134	-1 355	645	602		0
6545 Förskola Hylte, Lönnen, Kantarellen mfl	4 158	3 795	-362	-383	300	748		0
6630 Torup Rydö, Kinnareds skola	10 122	8 717	-1 405	-9 355	3 520	-3 825	3 200	0
6640 Förskola Torup, Rydö	4 290	4 227	-63	-1 112	0	-1 002		-450
6830 Landeryd Kinnareds, Unnaryds förskola	5 536	5 282	-254	-2 526	0	467	560	0
6900 Unnaryds, Landeryds skola	5 212	5 553	341	-1 915	348	-332		0
Total	68 438	62 822	-5 616	-20 543	18 481	3 157	7 000	-187

* personalbudget har flyttats över till ansvar 6000 BUK Ledning

Förklaring till tabellen ovan:

Personalkostnader - De första tre kolumnerna visar personalkostnaderna ackumulerat för perioden jämfört med föregående år. Totalt för perioden januari till april har personalkostnaderna minskat med 5,6 mkr jämfört med 2019.

Förändring visar hur ansvarens personalkostnader har förändrats mellan åren. Röda siffror i denna kolumn visar att det är en ökning jämfört med 2019. På flera av ansvaren har neddragning av tjänster först kunnat ske under årets sista månader 2019.

Avvikelse mot den totala budgeten - Kolumnerna visar den totala avvikelsen för ansvaren mot budget 2018,2019 och 2020 och hur tilläggsbudgeten för omställningsarbetet har fördelats per ansvar. Sista kolumnen redovisar beräknad budgetavvikelse vid årets slut efter fyra månaders utfall.