

Anmälan för samråd enligt 12 kap 6 § miljöbalken för övriga verksamheter

Mottagningsbekräftelse

Blankettinformation

Ankonnstnummer
1653029476841

Inskickat
2022-05-20 09:32:12

Länsstyrelsen i Hallands län
301 86 Halmstad

Kontaktuppgifter:
Slottsgatan 2
Telefon: 010-224 30 00
E-post: halland@lansstyrelsen.se

Formulär

Val av Länsstyrelse

Ange länsstyrelse
Länsstyrelsen i Hallands län

Sökande

Sökande är:

- ☒ Fastighetsägare
- ☐ Verksamhetsutövare
- ☐ Entreprenör
- ☐ Konsult/ombud
- ☐ Arrendator
- ☐ Annan

Sökandens kontaktuppgifter

Är sökande ett företag?

- ☐ Ja
- ☒ Nej

Förnamn
Fredrik

Efternamn
Thorstensson

Postadress
Tostabogård

Postnummer
31496

Postort
Torup

Telefon, dagtid
0703989617

E-postadress
tostabogard@gmail.com

ProjektID

Uppdragsgivare

☒ Uppdragsgivaren är densamma som sökanden

Uppdragsgivaren är:

- ☐ Fastighetsägare
- ☐ Verksamhetsutövare
- ☐ Entreprenör
- ☐ Konsult/ombud
- ☐ Arrendator
- ☐ Annan

Är uppdragsgivaren ett företag?

- ☐ Ja
- ☐ Nej

Plats för åtgärden

Kommun

Hylte

Fastighetsbeteckning

Tostabo 1:3

Har markägare godkänt åtgärden?

- ☒ Ja
- ☐ Nej

Tidpunkt

Beräknad tidpunkt när åtgärden ska börja (ååååmmdd)

2022-09-01

Beräknad tidpunkt när åtgärden ska avslutas (ååååmmdd)

2023-12-30

Typ av åtgärd

Typ av åtgärd/verksamhet (max antal tecken 400). Det finns möjlighet att lämna en bilaga om mer utrymme behövs

Byggnation av solpark ca 2MW på ca 2ha stort område

Syfte med åtgärden/verksamheten

Produktion av el ca 2,000,000 kw/ha per år

Beskriv åtgärden/verksamheten. (Max antal tecken 400). Det finns möjlighet att lämna en bilaga om mer utrymme behövs

Installation av solpark med minimal inverkan på befintlig vegetation och markförhållande. Minder väg behövs göras i anslutning till anläggningen

Nuvarande markanvändning

Nuvarande markanvändning

- ☐ Åker/vall
- ☐ Betesmark
- ☒ Mosse/kärr
- ☐ Hygge
- ☐ Barrskog
- ☐ Lövskog
- ☐ Blandskog
- ☐ Enskild vattentäkt
- ☐ Allmän vattentäkt
- ☐ Kalfjäll
- ☐ Annat

Typ av vegetation på platsen
mossvegetation en del lägre tallar

Skyddade områden

Berörs skyddade områden?

- ☐ Minst ett skyddat område berörs
- ☒ Inget skyddat område berörs

Vilka skyddade områden berörs

- ☐ Nationalpark
- ☐ Naturminne
- ☐ Naturreservat / naturvårdsområde
- ☐ Djur- / växtskyddsområde
- ☐ Kulturresevat
- ☐ Vattenskyddsområde
- ☐ Natura 2000
- ☐ Strandskyddsområde
- ☐ Naturvårdsavtal
- ☐ Generellt biotopskydd
- ☐ Beslutat biotopskyddsområde
- ☐ Landskapsbildsskydd

Andra naturvärden

Berörs andra naturvärden?

- ☐ Minst ett naturvärde berörs
- ☒ Inga naturvärden berörs

Andra naturvärden som berörs

- ☐ Klass 1 eller 2 grusinventering
- ☐ Samrådsomr för naturvård / naturvårdsplan
- ☐ Nyckelbiotoper / naturvärdesobjekt
- ☐ Våtmarksinventering
- ☐ Ängs- och betesinventering
- ☐ Förorenad mark
- ☐ Skyddsvärda träd
- ☐ Skyddade arter
- ☐ Obrutet fjäll
- ☐ Annat
- ☐ Riksintresse för naturvård / friluftsliv / rennäring

Kulturmiljövärden

Berörs kulturmiljövärden?

- ☐ Minst ett kulturmiljövärde berörs
- ☒ Inga kulturmiljövärden berörs

Kulturmiljövärden som berörs

- ☐ Övriga kulturhistoriska lämningar
- ☐ Riksintressen kulturmiljö
- ☐ Fornlämningar
- ☐ Annat

Vattenpassage

Passerar den planerade åtgärden något vattenområde?

- ☐ Ja
- ☒ Nej

Har du anmält åtgärden som vattenverksamhet?

- ☐ Ja
- ☐ Nej

- ☐ Jag kommer att beskriva vattenpassager i en bilaga

Försiktighetsåtgärder

Försiktighetsåtgärder (max antal tecken 400). Det finns möjlighet att lämna en bilaga om mer utrymme behövs

Befintliga äldre träd i anslutning till anläggningen kommer att skyddas. Befintlig vegetation kommer att skyddas i största möjliga mån.

Installationen av solparken kräver minimal markpåverkan och befintlig vegetation kommer sparas. Väg till solparken kommer om möjligt läggas i befintlig ledningsgata.

Kompletterande information

Kompletterande information om projektet (max antal tecken 400). Ytterligare information kan även lämnas i bilaga

Området identifierat för solparken är sedan länge utdikat och omgärdat av produktionsskog och mer mossmark. Området på ca 2ha är del av en större mosse på ca 30ha på fastigheten

Bilagor

Följande dokument kan behöva bifogas din ansökan. Markera vilka du kommer att bifoga.

- ☐ Vattenpassager
- ☐ Fotografier
- ☐ Ritning / skiss över åtgärden
- ☐ Annan bilaga, t.ex. kompletterande information och/eller miljökonsekvensbeskrivning

Jag kommer att bifoga dokument elektroniskt.

Ja

Filuppladdning

Tostabo_karta_2.pdf		2.0 MB
Tostabo_Solpark_karta.pdf		2.0 MB
Typ av dokument		
Karta		
Typ av dokument		
Fotografi		
Typ av dokument		
Ritning		
Typ av dokument		
Bilaga		

Anvisningar

Sökande

Ange om sökande är fastighetsägare, verksamhetsutövare, entreprenör, konsult/ombud, arrendator eller något annat. Länsstyrelsens yttrande/beslut kommer att skickas till sökande.

Sökandens kontaktuppgifter

Ange sökandens företagsnamn, för- och efternamn, postadress dit länsstyrelsens beslut ska skickas samt telefonnummer dagtid och e-postadress.

Uppdragsgivare

Ange namn, postadress, telefonnummer och e-postadress till uppdragsgivaren. Om uppdragsgivaren är densamma som sökande behöver inte uppgifterna om uppdragsgivaren fyllas i. Kryssa i "Uppdragsgivaren är densamma som sökande".

Plats för åtgärden

Ange fastighetsbeteckning, kommun samt om markägaren godkänt åtgärden.

Tidpunkt

Ange tidpunkt för när åtgärden ska börja och avslutas.

Typ av åtgärd

Beskriv åtgärden enligt nedan:

Om väg ange längd, bredd och tillförda massor.

Om energiskogsodling ange gröda, areal, stängsling och typ av markberedning.

Om tävling och arrangemang ange ungefärligt deltagarantal, anordningar och hur området nyttjas.

Om uppslag av massor ange yta och volym för tillförda och bortgrävda massor, typ av massor, om det är permanent eller tillfälligt, om de är förorenande och i så fall på vilket sätt.

Om anläggningsarbeten ange metod: grävning, sprängning, utfyllnad m.m.

Nuvarande markanvändning

Kryssa för nuvarande markanvändning och ange typ av vegetation på platsen.

Skyddade områden

Kryssa för vilka skyddade områden som berörs av verksamheten.

Generellt biotopskydd är t.ex. allé, stenmur, odlingsröse, småvatten m.m.

Andra naturvärden

Kryssa för vilka naturvärden som berörs av verksamheten.

Kulturmiljövärden

Kryssa för vilka kulturmiljövärden som berörs av verksamheten.

Vattenpassage

Ange vattenområdets namn, metod för passage samt beskrivning av hur övergången mellan land och vatten görs.

Vid fler än en vattenpassage använd knappen "lägg till".

Om många vattenområden passeras kan ni beskriva dem i en bilaga istället för att fylla i formuläret.

Om inga vattenpassager välj knappen "Ta bort" för att ta bort Vattenpassage: 1.

Försiktighetsåtgärder

Beskriv vilka försiktighetsåtgärder som kommer att vidtas för att minska påverkan på skyddade områden, naturvärden och kulturmiljövärden samt naturmiljön i övrigt (t.ex. närliggande vattenmiljöer).

Kompletterande information

Ange upplysningar som inte har kommit fram tidigare, t.ex. övrig metodbeskrivning, anmärkningar, om ni har skickat eller ska skicka in andra ansökningar som berör samma åtgärd, t.ex. reservatsdispens.

Bilagor

Detaljarta (skala ca 1:3 000) där åtgärden, skyddade områden och andra natur- och kulturmiljövärden samt vattenpassager finns markerade.

Du kan skicka in din anmälan elektroniskt och får då också möjlighet att bifoga ett eller flera dokument elektroniskt om de har

filformaten PDF, TIF eller JPG. Ett annat alternativ är att skriva ut din anmälan och skicka in den i pappersform med bifogade dokument.

Lägg till en bilaga genom att välja dokumenttyp och därefter dokument via "Bläddra"-knappen. Klicka sedan på knappen "lägg till". Kontrollera att dokumentet hamnar i listan längst ned på sidan.

Du kan även skicka in shapefiler separat efter kontakt med Länsstyrelsen.

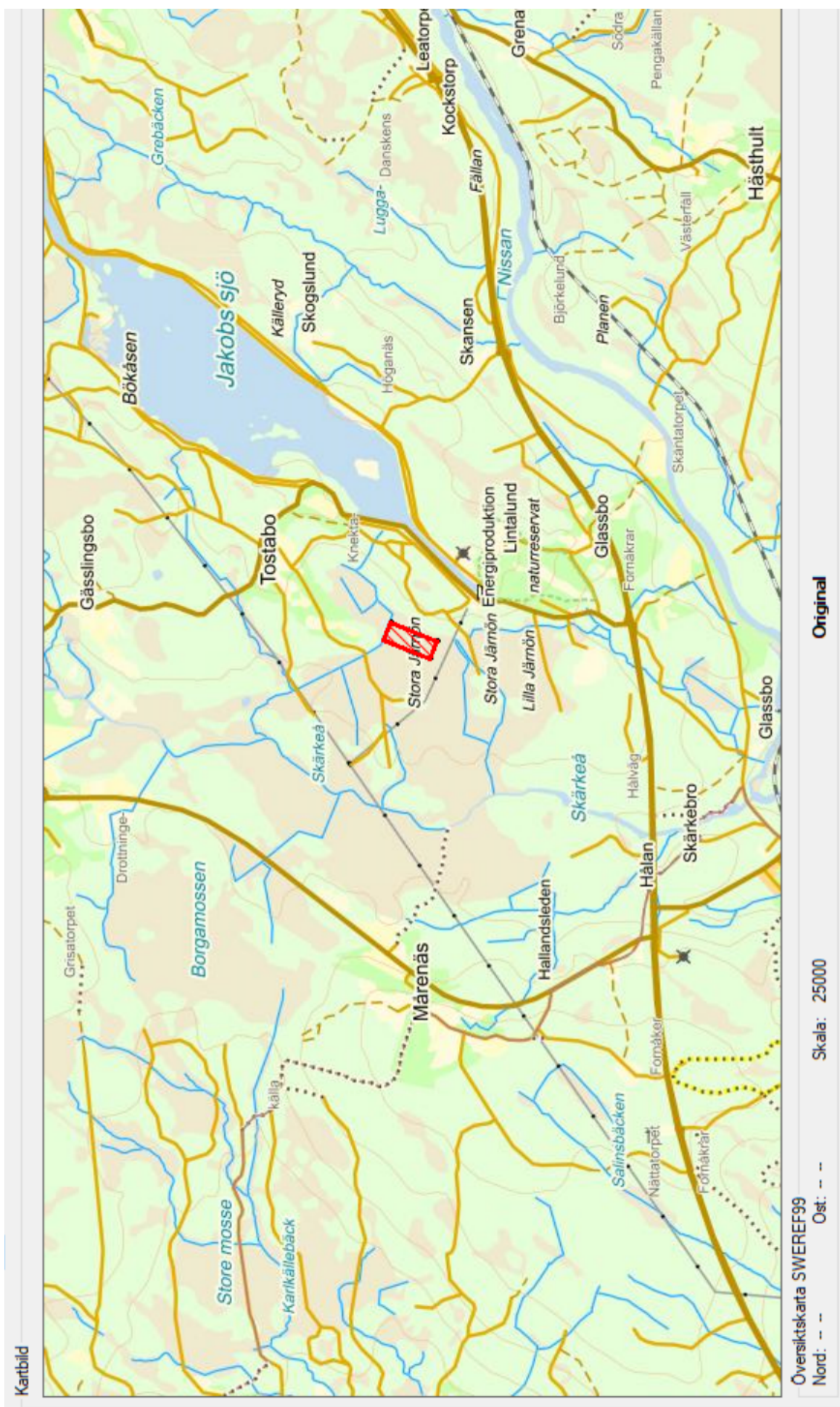





LÄNSSTYRELSEN
HALLANDS LÄN

TJÄNSTEANTECKNING

Utskriftdatum/tid	Sida
2022-08-31 10:18	1

Verksamhetskod 525
Nummer 4030-2022-4
Rubrik Tjänsteanteckning efter fältbesök
Datum 2022-07-06
Initierare Länsstyrelsen
Handläggare Annakarin Sandholm

Tjänsteanteckning

2022-07-05: Fältbesök tillsammans med sökanden på platsen för anmälda åtgärder. Dialog om behov av en mer detaljerad beskrivning av anmäld åtgärd för att kunna bedöma påverkan på naturmiljön. Överenskommet på plats att sökanden inkommer med uppgifter om detta i en komplettering.















Från: "Thorstensson, Fredrik" <fredrik.thorstensson@sodra.com>
Skickat: Tue, 30 Aug 2022 09:05:32 +0100
Till: "Länsstyrelsen i Hallands län" <halland@lansstyrelsen.se>
Ämne: Komplettering ansökan 1653029476841

Hej här kommer en komplettering till ankomstnummer 1653029476841.

1. Hur ska man förankra solcellerna i marken?.

- Dom kommer förankras med pålar i marken(se bild) ev kommer det att sättas på en tratt på pålen för att förhindra att den sjunker ner.

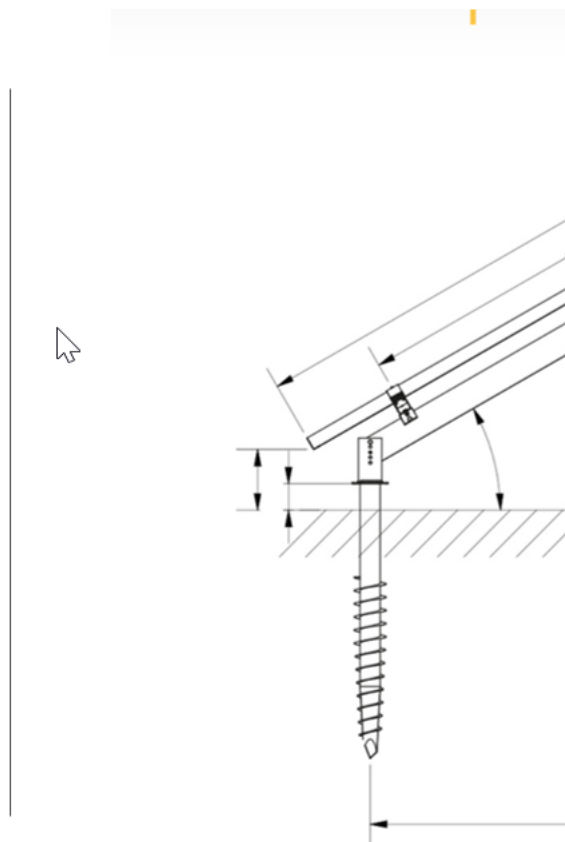

2. Vägbyggnad.

- Det kommer behövas att anlägga en skogsbilväg på ca 150m för att kunna komma ner till området. Vägen kommer anläggas till största delen i kanten på kraftledningen och ner i mossen. På fastbacken kommer marken jämnas till och grusas upp, i den blötare delen kommer material att läggas på en fiberduk så det kommer ej ske någon grävning där. Se bild på storleken på vägen. Det kommer också behövas att anläggas en vändplan i slutet av vägen.
-

MINIMIKRAV

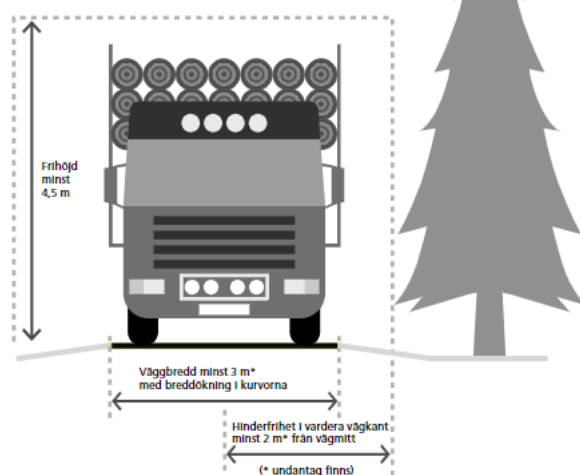

3. Stängsel?

- Om området skall hägnas in kommer det göras med viltstängsel och stolpar. Stängslet är ca 1,6 m högt och det kommer vara öppet ner till ca 50 cm så mindre djur kommer kunna gå in och ut.

4. Återställning.

- Återställning kommer av marken kommer utföras av byggande företag och skrivs in i kontraktet att det skall utföras när anläggningen bedöms avslutad. Marken skall återställas till ursprungligt skick.

Har ni mer frågor så hör av er

Hälsningar Fredrik Thorstensson

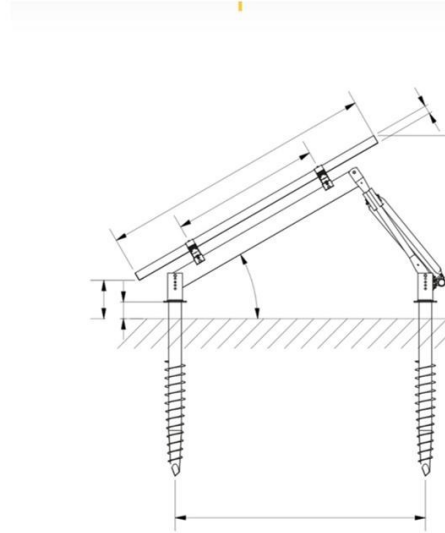

MINIMIKRAV

