

1:1 OSKARSTRÖM

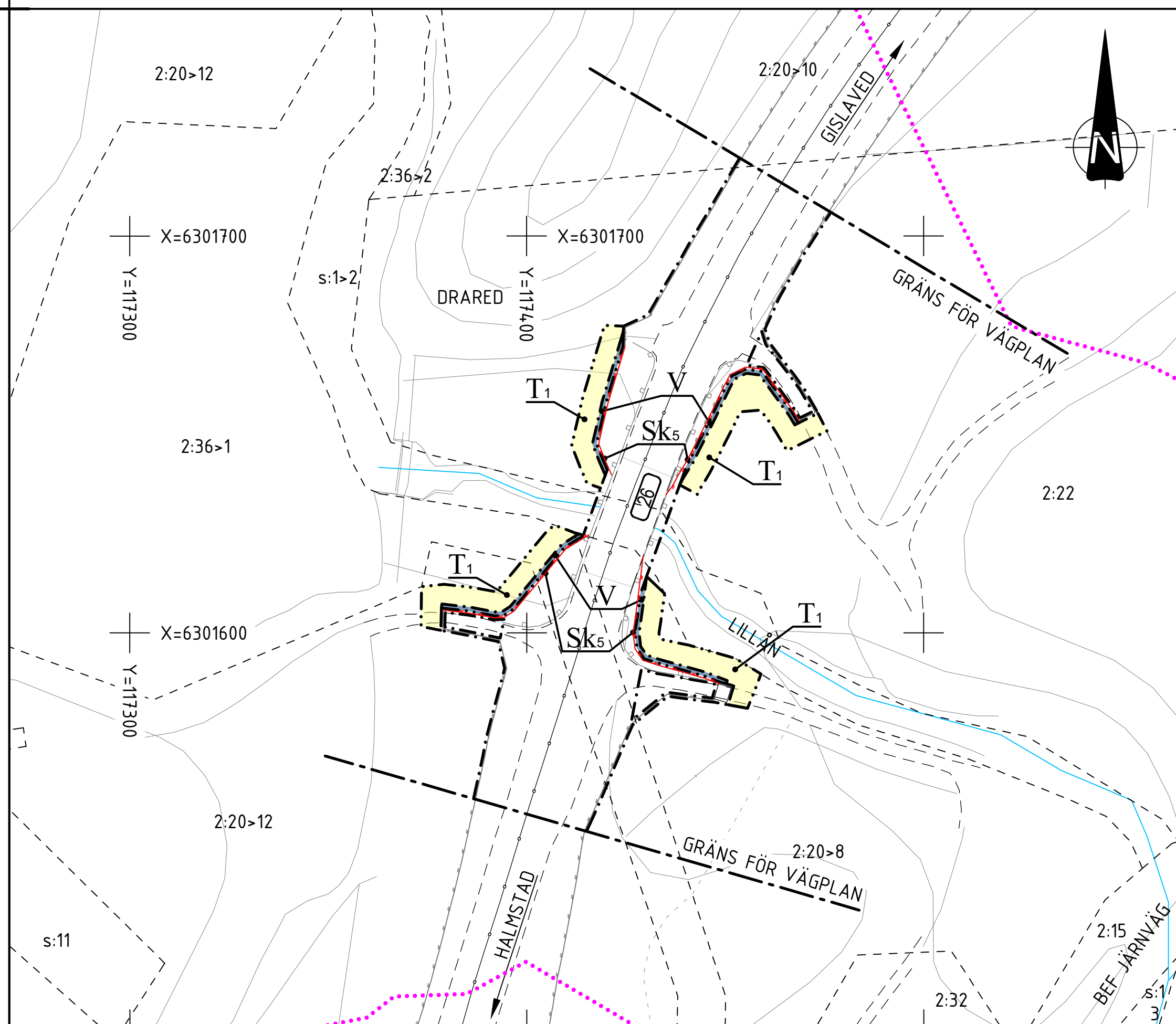

1:3 JOHANSFORS S

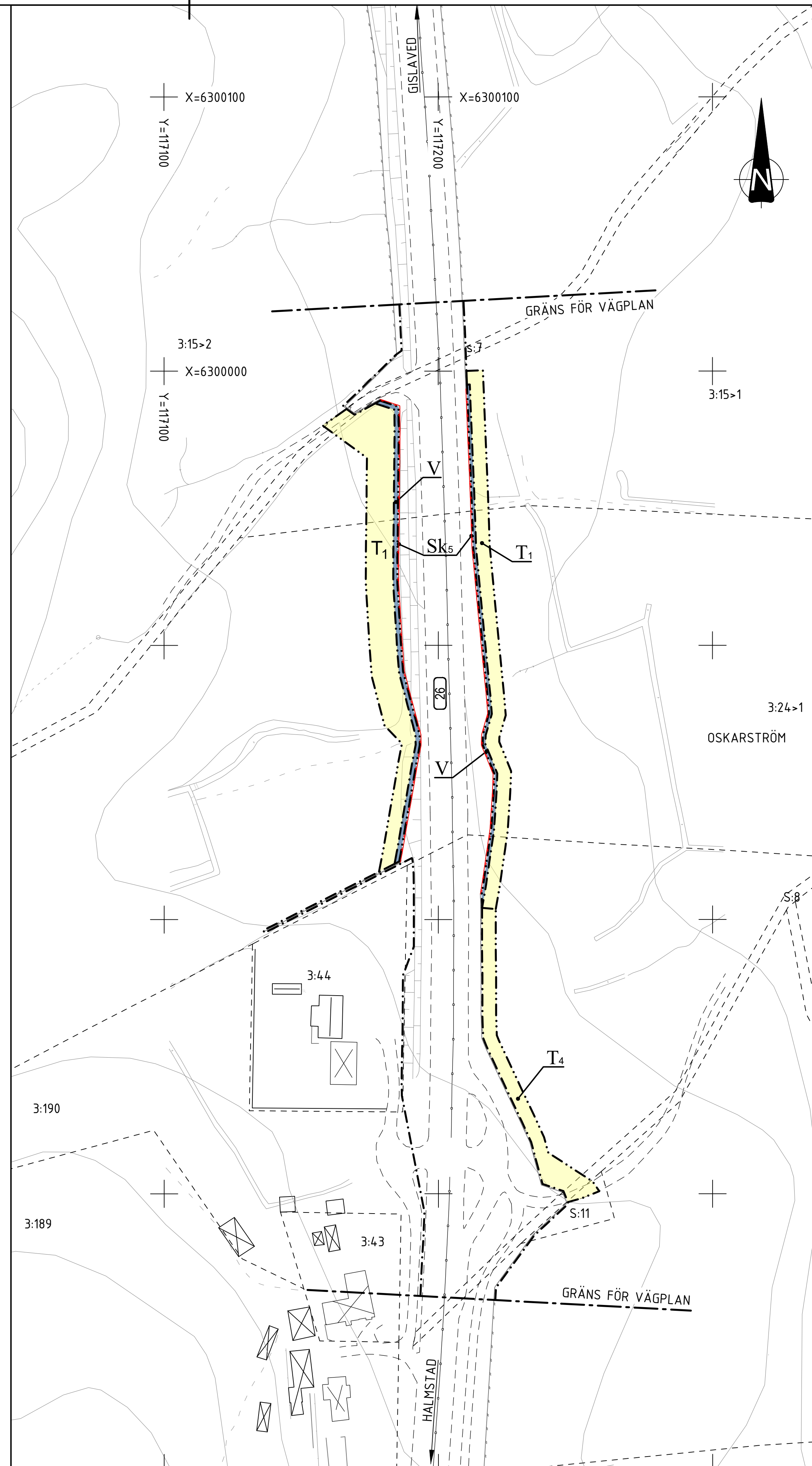

1:2 OSKARSTRÖM N

- ## COORDINATSYSTEM

PLANSYSTEM: SWEREF 99 13 30

HÖJDSYSTEM: RH2000

TECKENFÖRKLARING



- | | |
|-----------|--|
| ----- | FASTIGHETSGRÄNS |
| — — — — — | TRAKTGRÄNS |
| — — — — — | KOMMUNGRÄNS |
| — — — — — | BEFINTLIG VILTSTÄNGSEL / VÄGRÄCKE |
| ☒ ☒ | BEFINTLIGA BYGGNADER (BOSTAD/ÖVRIGA BYGGNADER) |
| ☒ | FORNLÄMNING/ÖVRIG KULTURHISTORISK LÄMNING |

PLANBESTÄMMELSER

MARKANSPRÅK

- | | |
|----------------|---|
| --- | GRÄNS FÖR VÄGOMRÅDE |
| --- | AVGRÄNSNING MELLAN OLIKA TYPER AV MARKANSPRÅK |
| V | NYTT VÄGOMRÅDE |
| Vi | NYTT VÄGOMRÅDE MED INSKRÄNKT VÄGRÄTT
(SPEC. AV INSKRÄNKNING PÅ RITN. 200T0200) |
| T _x | TILLFÄLLIG NYTTJÄNDERÄTT (SE SPEC. PÅ
RITNING 200T0200) |

SKYDDSÅTGÄRDER OCH FÖRSIKTIGHETSMÅTT

-  MARKERING ELLER AVGRÄNSNING AV
SKYDDSGÅRD/FÖRSIKTIGHETSMÅTT
(SPEC. AV ÅTGÄRDER PÅ RITNING 200T0200)
 /  FAUNASTÄNGSEL / VILTSTÄNGSEL

ÖVRIGA BETECKNINGAR PÅ PLANKARTAN

- BIOTOPSKYDD (SPEC. PÅ RITNING 200T0200)
 STRANDSKYDD (SPEC. PÅ RITNING 200T0200)
 26 ALLMÄN VÄG, VÄGGR.
 ■ BELYSNINGSSTOLPE
 ☐ BELYSNINGSCENTRAL / ELSKÅP

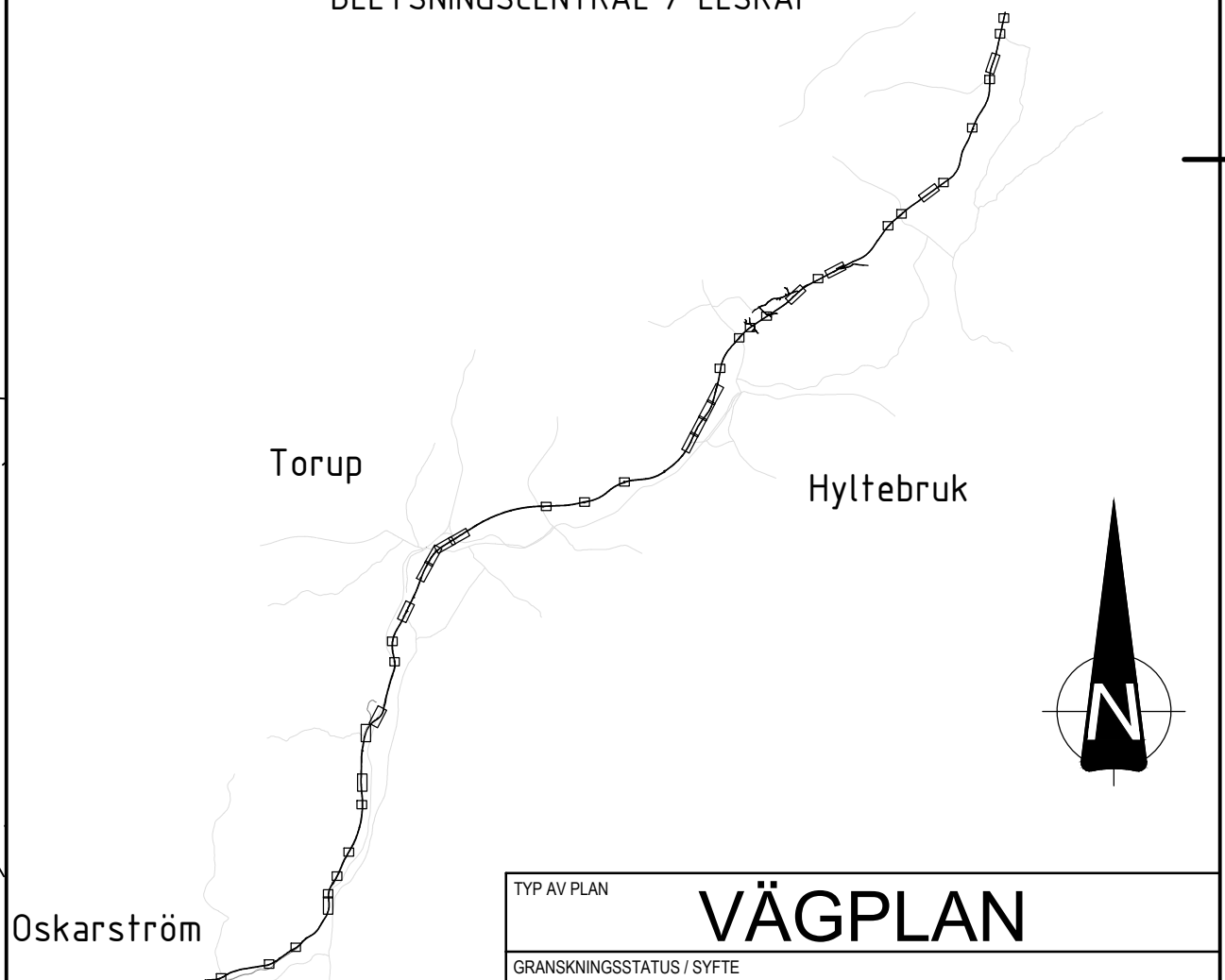

TYP AV PLAN			
VÄGPLAN			
GRANSKNINGSSTATUS / SYFTE			
HANDLINGSTYP			
GRANSKNINGSPLAN			
DATUM		LEVERANS / ÄNDRINGS-PM	
2026-04-17			
OBJEKT			
VÄG 26 OSKARSTRÖM-LÄNSGRÄNSEN			
DELOMRÅDE / BANDEL			
VÄG 26			
ANLÄGGNINGSGEOM			
GEMENSAMT		KONSTRUKTIONSNUMMER	
OBJEKTNUMMER / KM			
177869			
BESTÄLLARE		LEVERANTÖR	
 TRAFIKVERKET		 MARKERA	
SKAPAD AV		UPPRÄSSNINGSNUMMER	
A CARLSSON		5001-24003	
GODKÄND AV		AVDELNING	
K SÖJHOLM		MARK	
RITNINGSTYP			
PLANRITNING			
TEKNIKOMRÅDE / INNEHÅLL			
T VÄGFORMNING OCH TRAFIK			
BESKRIVNING			
OSKARSTRÖM N, OSKARSTRÖM OCH JOHANSFORS			
SKALA		FÖRVALTNINGSNUMMER	
1:1000		A1	
RITNINGSNUMMER		BLAD	
20070201		NÄSTA BLAD	
		SET	

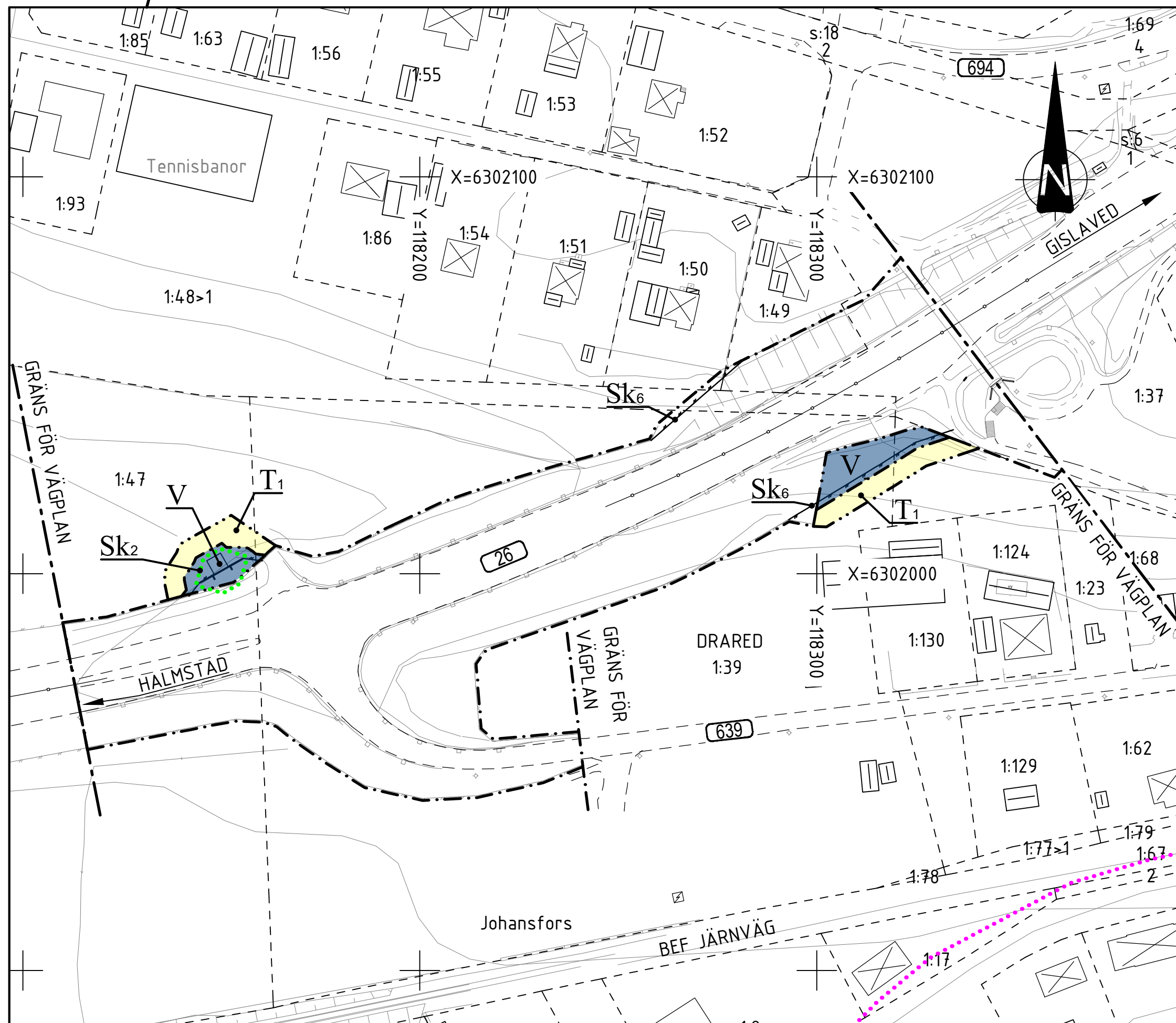

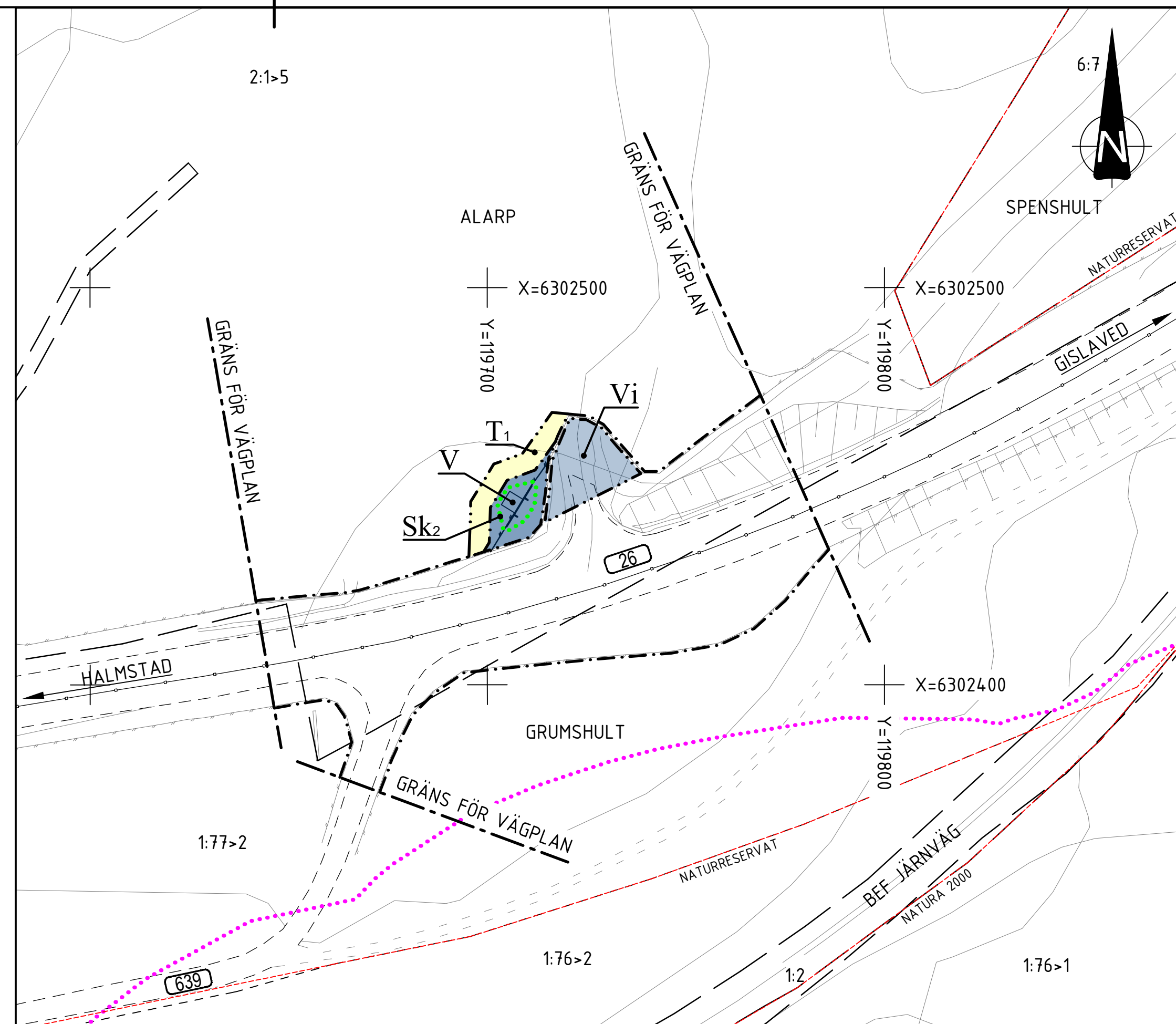

2:1 JOHANSFORS N

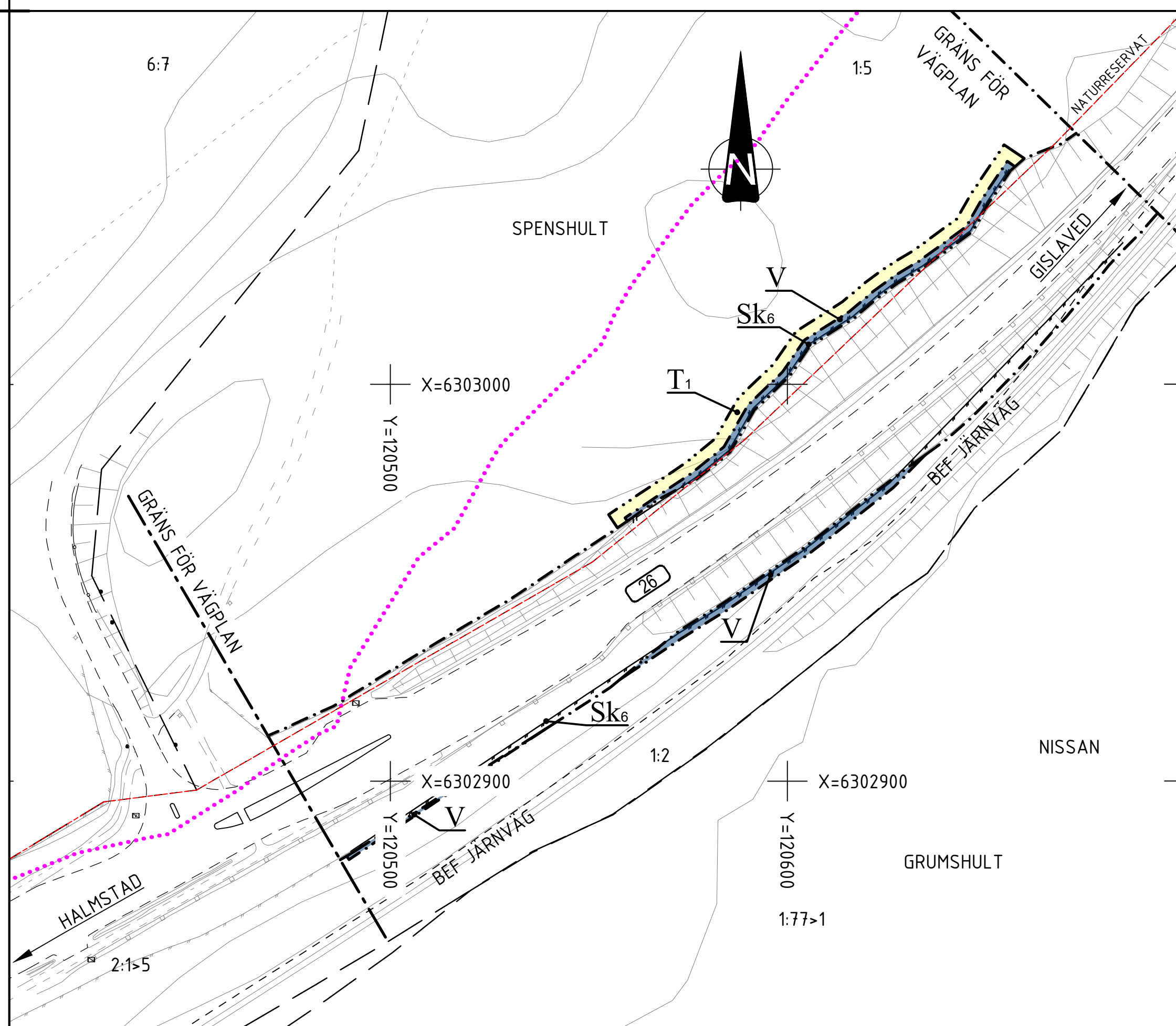

2:2 NISSASTRÖM



2:3 SPENSHULT S

KOORDINATSYSTEM	
PLANSYSTEM:	SWEREF 99 13 30
HÖJDSYSTEM:	RH2000
TECKENFÖRKLARING	
-----	FASTIGHETSGRÄNS
— — — — —	TRAKTGRÄNS
— + — + —	KOMMUNGRÄNS
— + — / — + —	BEFINTLIGT VILTSTÄNGSEL / VÄGRÄCKE
☒ ☒	BEFINTLIGA BYGGNADER (BOSTAD/ÖVRIGA BYGGNADER)
☐ 	FORN LÄMNING/ÖVRIG KULTURHISTORISK LÄMNING
PLANBESTÄMMELSER	
MARKANSPRÅK	
-----	GRÄNS FÖR VÄGOMRÅDE
— · — · — · — · —	AVGRÄNSNING MELLAN OLIKA TYPER AV MARKANSPRÅK
V	NYTT VÄGOMRÅDE
Vi	NYTT VÄGOMRÅDE MED INSKRÄNKT VÄGRÄTT (SPEC. AV INSKRÄNKNING PÅ RITN. 200T0200)
T _x	TILLFÄLLIG NYTTJANDERÄTT (SE SPEC. PÅ RITNING 200T0200)
SKYDDSÅTGÄRDER OCH FÖRSIKTIGHETSMÅTT	
 Sk _x	MARKERING ELLER AVGRÄNSNING AV SKYDDSÅTGÄRD/FÖRSIKTIGHETSMÅTT (SPEC. AV ÅTGÄRDER PÅ RITNING 200T0200)
— + — / — + —	FAUNASTÄNGSEL / VILTSTÄNGSEL
ÖVRIGA BETECKNINGAR PÅ PLANKARTAN	
.....	BIOTOPSKYDD (SPEC. PÅ RITNING 200T0200)
.....	STRANDSKYDD (SPEC. PÅ RITNING 200T0200)
	ALLMÄN VÄG, VÄGNR.
■ □	BELYSNINGSTOLPE
☐	BELYSNINGSCENTRAL / ELSKÅP

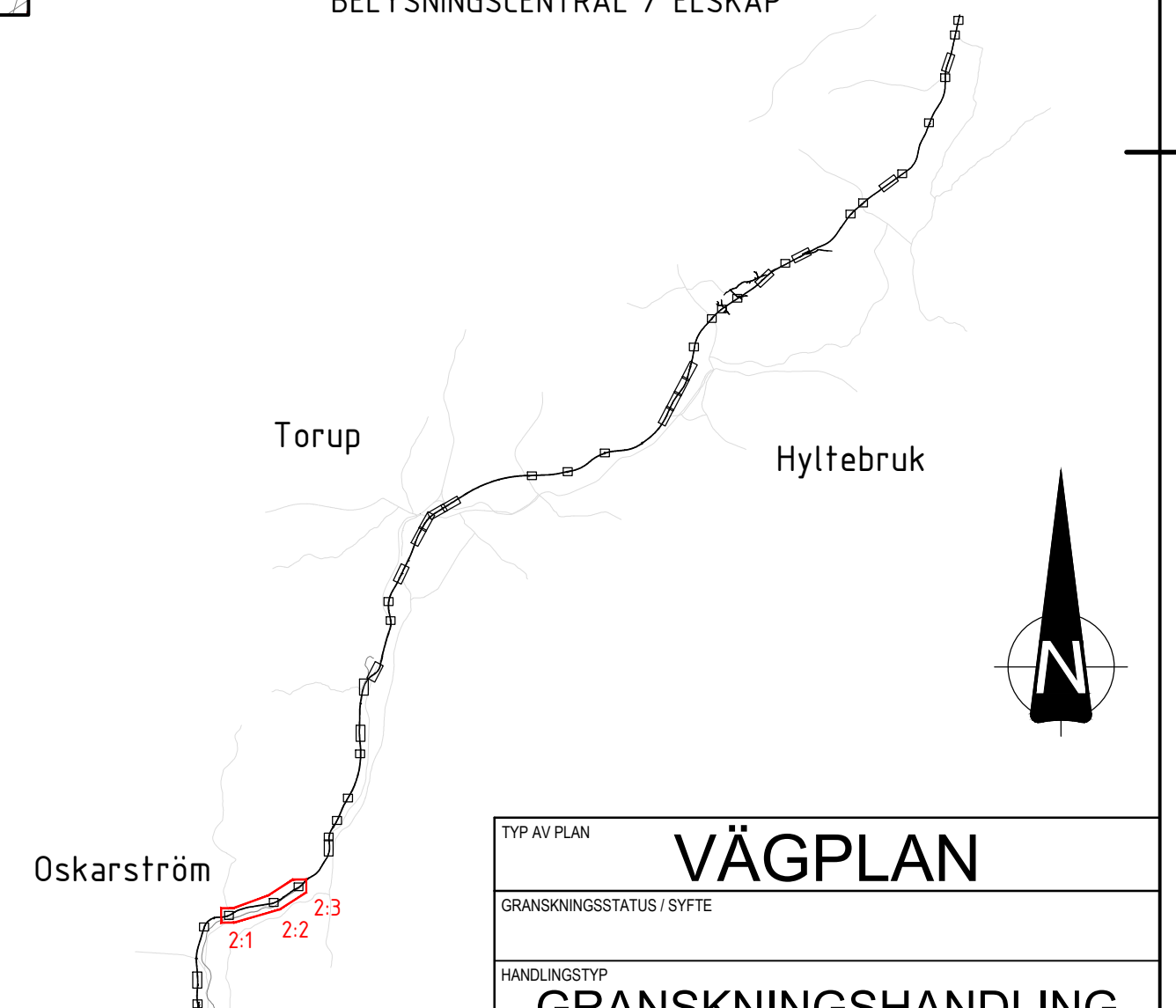

TYP / PLAN			
VÄGPLAN			
GRANSKNINGSSTATUS / SYFTE			
HANDLINGSTYP			
GRANSKNINGSHANDLING			
DATUM	LEVERANS / ÄNDRINGS-PM		
2026-08-17			
OBJEKT			
VÄG 26 OSKARSTRÖM-LÄNSGRÄNSEN			
DELOMRÅDE / BANDDEL			
VÄG 26			
ANLÄGGNINGSGEDEL			
GEMENSAMT		KONSTRUKTIONSNUMMER	
OBJEKTNUMMER / KM			
177869			
BESTÄLLARE		LEVERANTÖR	
 TRAFIKVERKET		 MARKERA	
SKAPAD AV		UPPRÄKNINGSNUMMER	
A CARLSSON		5001-24003	
GODKÄND AV		ÄDELNING	
K SJÖHOLM		MARK	
RITNINGSTYP			
PLANRITNING			
TEKNIKOMRÅDE / INNEHÅLL			
T VÄGUTFORMNING OCH TRAFIK			
BESKRIVNING			
JOHANSFORS N, NISSASTRÖM OCH SPENSHULT S			
SKALA	FÖRVALT	FÖRVALTNINGSNUMMER	
1:1000	A1		
RITNINGSNUMMER	BLAD	NÄSTA BLAD	BET
2 00 T 02 02			

XREFS:

\\Z:\Modell\Z20097BK.dwg
\\Z:\Modell\Z20097BK.dwg
\\Z:\Modell\Z20097BK.dwg
\\Z:\Modell\Z20097BK.dwg
\\Z:\Modell\Z20097BK.dwg
\\Z:\Modell\Z20097BK.dwg

\\Z:\Modell\Z2009713.dwg
\\Z:\Modell\Z2009713.dwg
\\Z:\Modell\Z2009713.dwg
\\Z:\Modell\Z2009713.dwg
\\Z:\Modell\Z2009713.dwg
\\Z:\Modell\Z2009713.dwg

\\Z:\Modell\Z2004101.dwg
\\Z:\Modell\Z2005056.dwg
\\Z:\Modell\Z2005056.dwg
\\Z:\Modell\Z2005056.dwg
\\Z:\Modell\Z2005056.dwg
\\Z:\Modell\Z2005056.dwg

3:1 SPENSHULT N

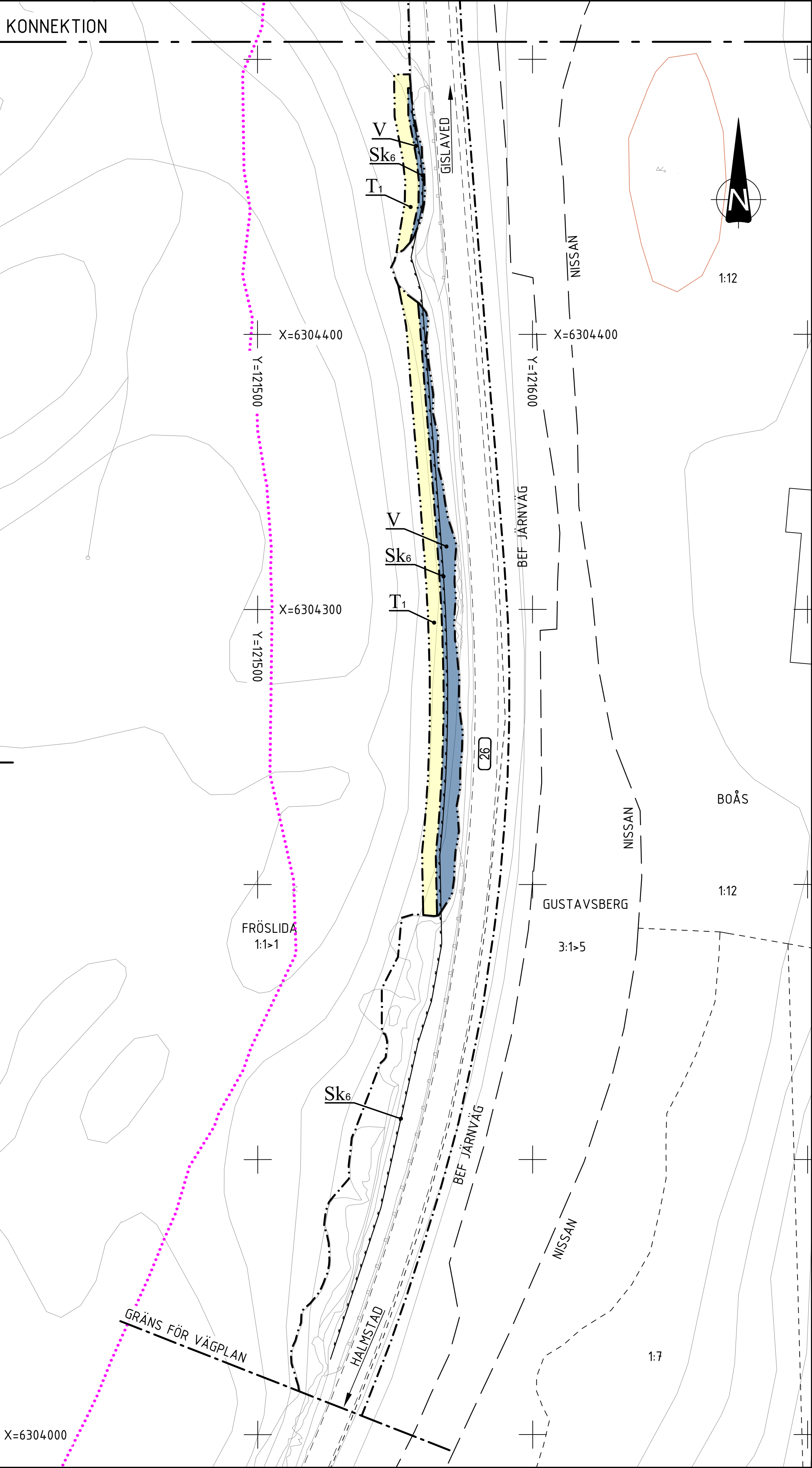

3:3 SANDSLÄTT

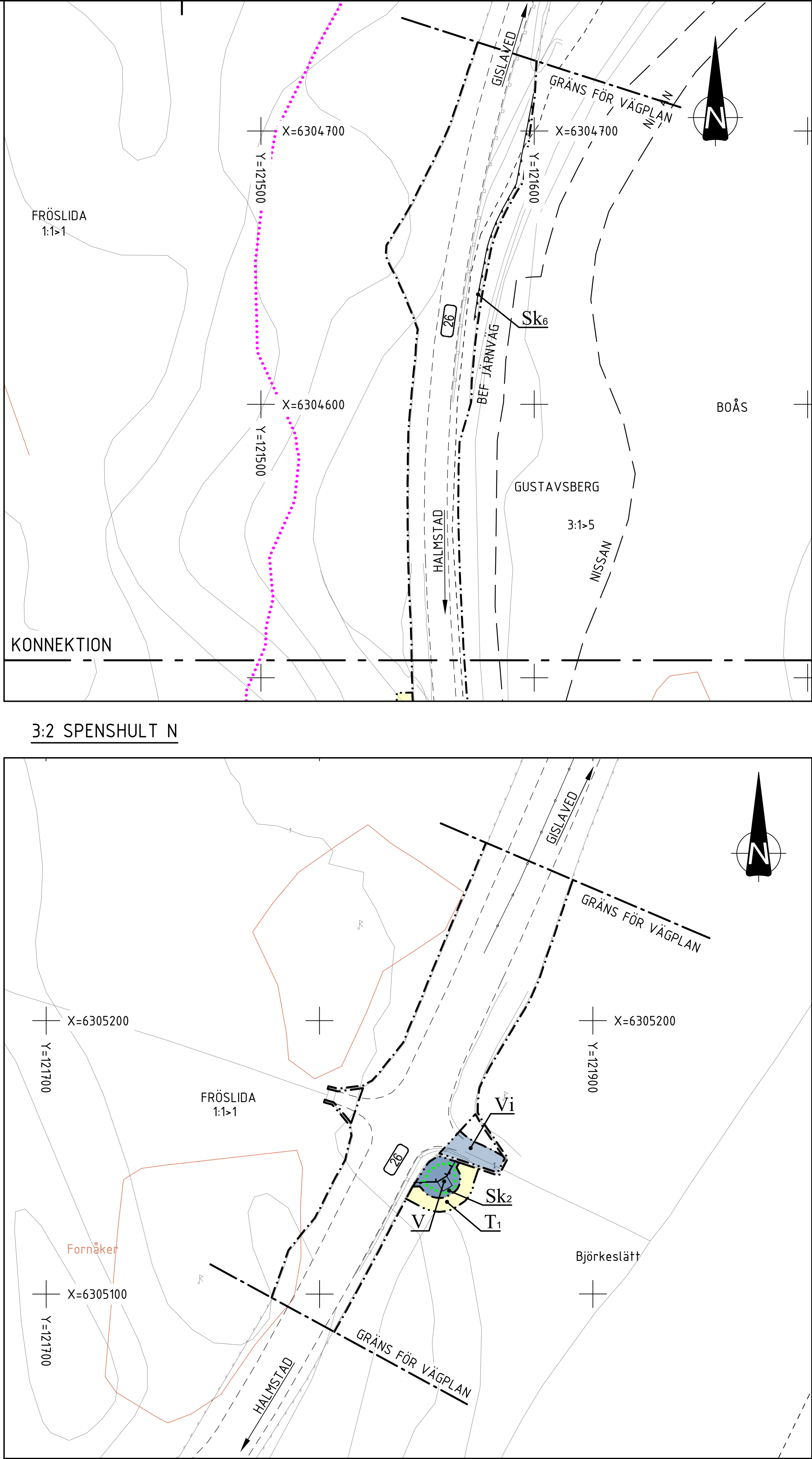

KOORDINATSYSTEM

PLANSYSTEM: SWREF 99 13 30
HÖJDSYSTEM: RH2000

TECKENFÖRKLARING

- FASTIGHETSGRÄNS
- TRAKTGRÄNS
- KOMMUNGRÄNS
- BEFINTLIGT VILTSTÄNGSEL / VÄGRÄCKE
- BEFINTLIGA BYGGNADER (BOSTAD/ÖVRIGA BYGGNADER)
- FORNLÄMNING/ÖVRIG KULTURHISTORISK LÄMNING

PLANBESTÄMMELSER

MARKANSPRÅK

- GRÄNS FÖR VÄGOMRÅDE
- AVGRÄNSNING MELLAN OLIKA TYPER AV MARKANSPRÅK
- V NYTT VÄGOMRÅDE
- Vi NYTT VÄGOMRÅDE MED INSKRÄNKT VÄGRÄTT (SPEC. AV INSKRÄNKNING PÅ RITN. 200T0200)
- Tx TILLFÄLLIG NYTTJANDERÄTT (SE SPEC. PÅ RITNING 200T0200)

SKYDDSÅTGÄRDER OCH FÖRSIKTIGHETSMÅTT

- Skx MARKERING ELLER AVGRÄNSNING AV SKYDDSÅTGÄRD/FÖRSIKTIGHETSMÅTT (SPEC. AV ÅTGÄRDER PÅ RITNING 200T0200)
- FAUNASTÄNGSEL / VILTSTÄNGSEL

ÖVRIGA BETECKNINGAR PÅ PLANKARTAN

- BIOTOPSKYDD (SPEC. PÅ RITNING 200T0200)
- STRANDSKYDD (SPEC. PÅ RITNING 200T0200)
- 26 ALLMÄN VÄG, VÄGNR.
- BELYSNINGSSSTOLPE
- BELYSNINGSCENTRAL / ELSKÅP

SKALA 1:1000 | A1-FORMAT (1:2000 | A3-FORMAT)

0 5 10 20 50 100m

VÄGPLAN

TYP AV PLAN			
VÄGPLAN			
GRANSKNINGSSTATUS / SYFTE			
HANDLINGSTYP			
GRANSKNINGSHANDLING			
DATUM		LEVERANS / ÄNDRINGS-PM	
2026-04-17			
OBJEKT			
VÄG 26 OSKARSTRÖM- LÄNSGRÄNSEN			
DELOMRÅDE / BANDEL			
VÄG 26			
ANLÄGGNINGSDEL			
GEMENSAMT			
OBJEKTNUMMER / KM		KONSTRUKTIONNUMMER	
177869			
BESTÄLLARE		LEVERANTÖR	
 TRAFIKVERKET		 MARKERA	
SKAPAD AV		UPPDRAGSGNUMMER	
A CARLSSON		5001-24003	
GODKÄND AV		ÄNDRING	
K SJÖHOLM		MARK	
RITNINGSTYP			
PLANRITNING			
TEKNIKOMRÅDE / INNEHÅLL			
T VÄGUTFORMNING OCH TRAFIK			
BESKRIVNING			
SPENSHULT N OCH SANDSLÄTT			
SKALA		FÖRVALTNINGSNUMMER	
1:1000			
RITNINGNUMMER		BLAD	
2 00 T 02 03		NÄSTA BLAD	
		BET	

\\V:\Modell\2009506\dwg
\\V:\Modell\2006401\dwg
\\V:\Modell\2009713\dwg
\\V:\Modell\2009512\dwg
\\Modell\2009502\dwg
\\V:\Modell\2009711\dwg
\\V:\Modell\20097FK\dwg
\\V:\Modell\2009503\dwg
\\V:\Modell\200401\dwg
\\Modell\2009301\dwg
\\V:\Modell\20097FK\dwg
\\V:\Modell\20097FK\dwg
\\V:\Modell\2009503\dwg
\\Modell\200401\dwg
\\Modell\2009210\dwg

XREFS:

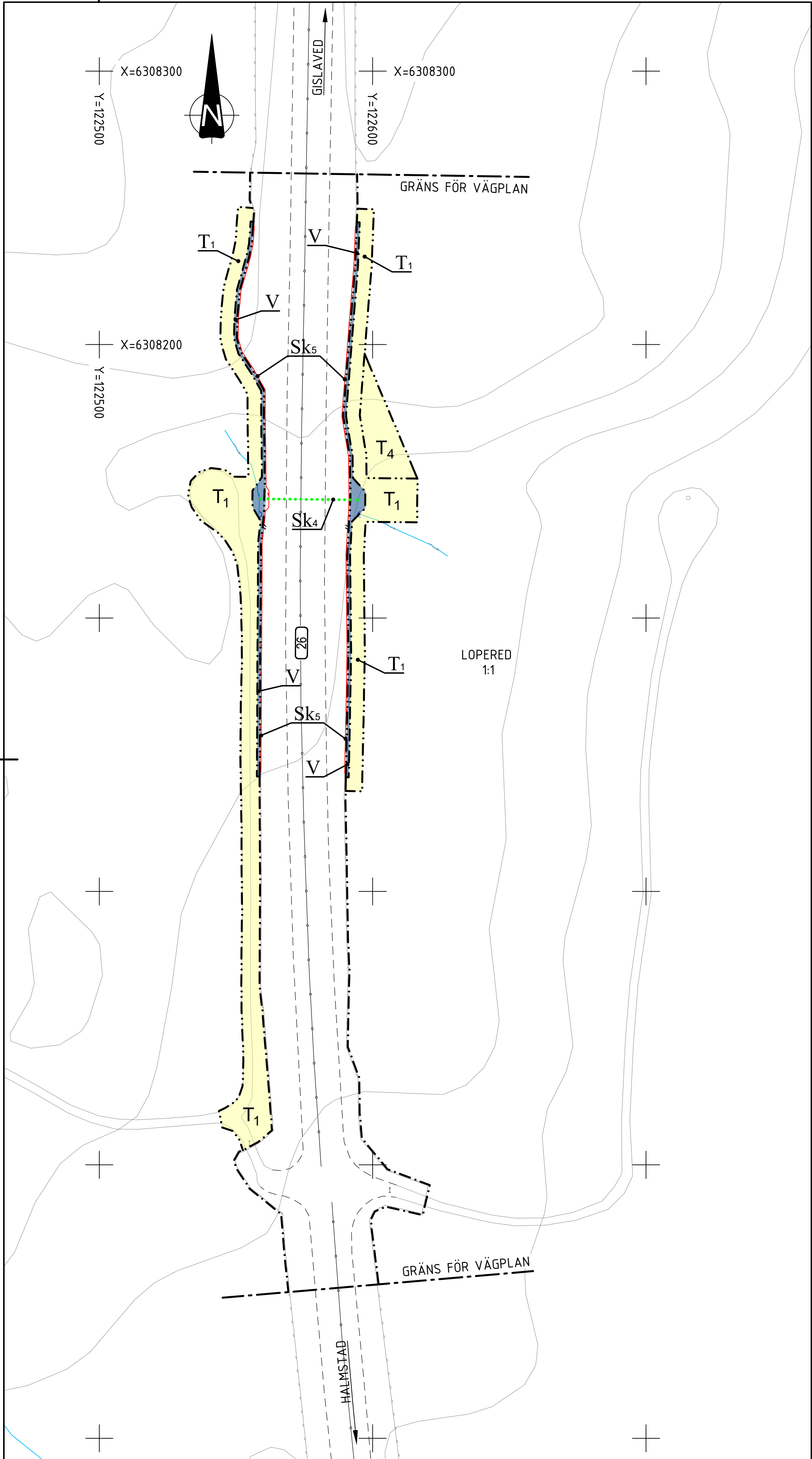

5:1 TORRTRUMMA 1

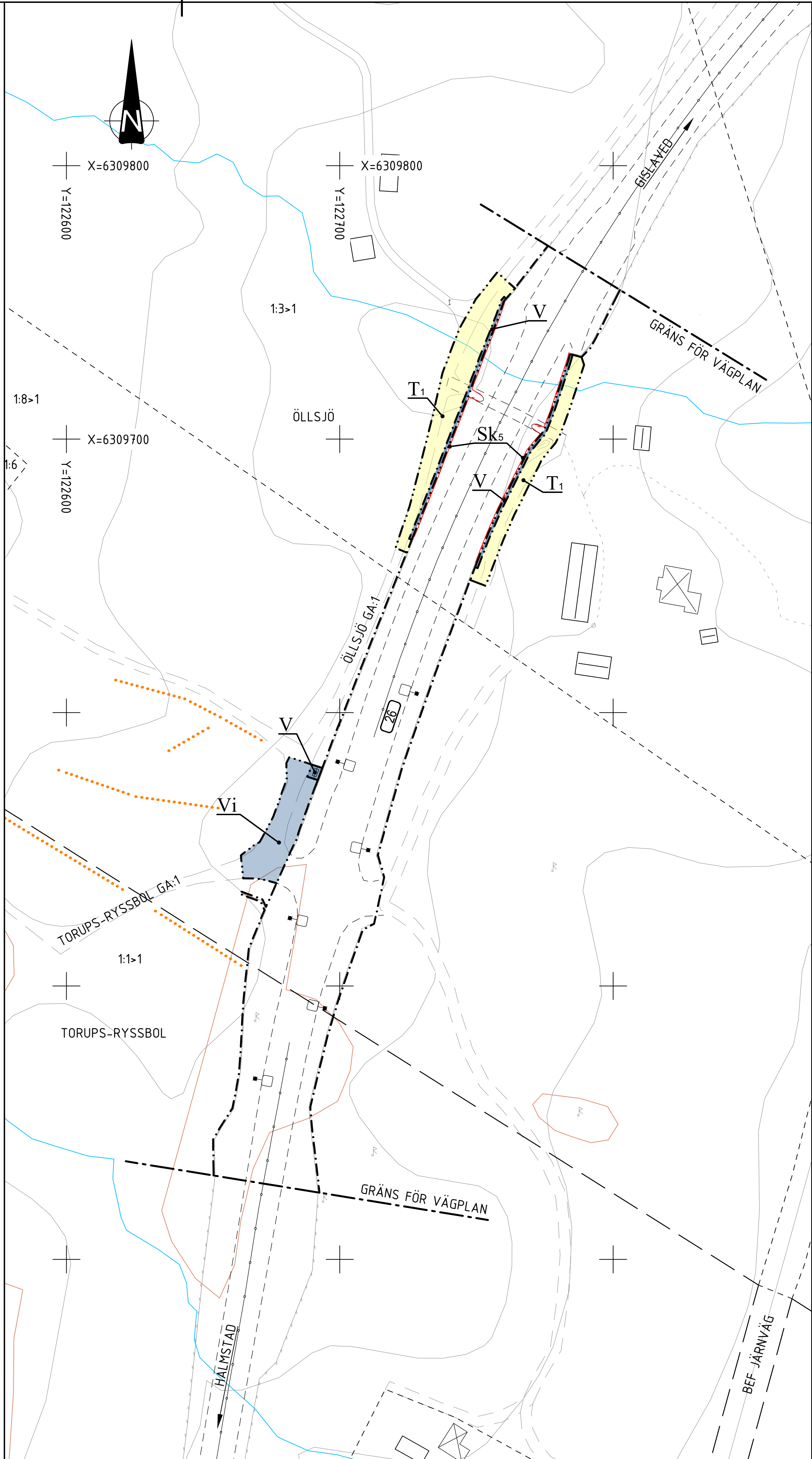

5:2 HINNÄKULL

SKALA 1:1000 | A1-FORMAT (1:2000 | A3-FORMAT)
0 5 10 20 50 100m

KOORDINATSYSTEM

PLANSYSTEM: SWEREF 99 13 30

HÖJDSYSTEM: RH2000

TECKENFÖRKLARING

- FASTIGHETSGRÄNS
- TRAKTGRÄNS
- KOMMUNGRÄNS
- BEFINTLIGT VILTSTÄNGSEL / VÄGRÄCKE
- BEFINTLIGA BYGGNADER (BOSTAD/ÖVRIGA BYGGNADER)
- FORNLÄMNING/ÖVRIG KULTURHISTORISK LÄMNING

PLANBESTÄMMELSER

MARKANSPRÅK

- GRÄNS FÖR VÄGOMRÅDE
- AVGRÄNSNING MELLAN OLIKA TYPER AV MARKANSPRÅK
- V** NYTT VÄGOMRÅDE
- Vi** NYTT VÄGOMRÅDE MED INSKRÄNKT VÄGRÄTT (SPEC. AV INSKRÄNKNING PÅ RITN. 200T0200)
- Tx** TILLFÄLLIG NYTTJANDERÄTT (SE SPEC. PÅ RITNING 200T0200)

SKYDDSÅTGÄRDER OCH FÖRSIKTIGHETSMÅTT

- Skx** MARKERING ELLER AVGRÄNSNING AV SKYDDSÅTGÄRD/FÖRSIKTIGHETSMÅTT (SPEC. AV ÅTGÄRDER PÅ RITNING 200T0200)
- FAUNASTÄNGSEL / VILTSTÄNGSEL

ÖVRIGA BETECKNINGAR PÅ PLANKARTAN

- BIOTOPSKYDD (SPEC. PÅ RITNING 200T0200)
- STRANDSKYDD (SPEC. PÅ RITNING 200T0200)
- 26** ALLMÄN VÄG, VÄGNR.
- BELYSNINGSSSTOLPE
- BELYSNINGSCENTRAL / ELSKÅP

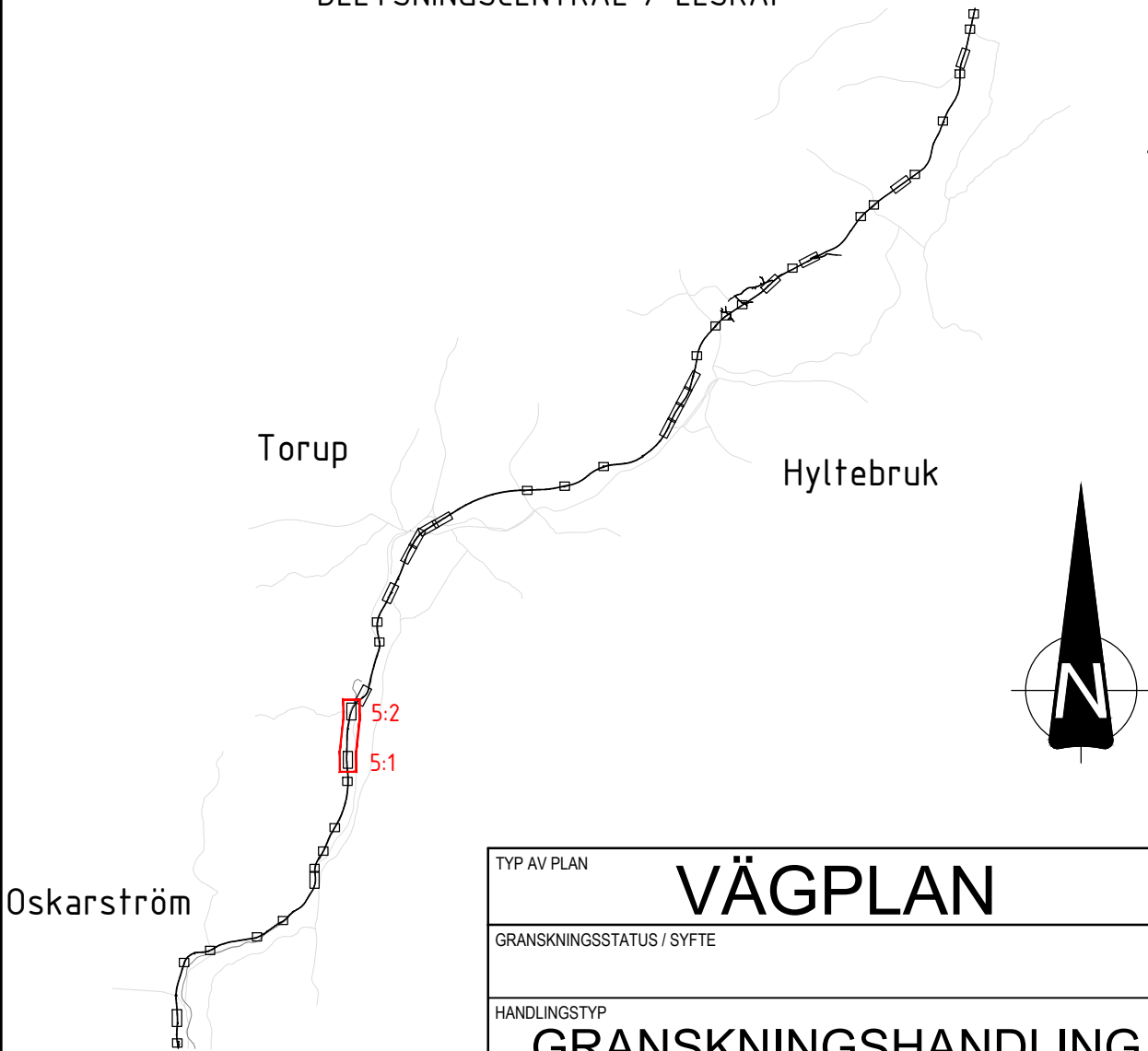

TYP AV PLAN		VÄGPLAN	
GRANSKNINGSSTATUS / SYFTE			
HANDLINGSTYP		GRANSKNINGSHANDLING	
DATUM 2026-04-17		LEVERANS / ÄNDRINGS-PM	
OBJEKT VÄG 26 OSKARSTRÖM- LÄNSGRÄNSEN			
DELOMRÅDE / BANDEL VÄG 26			
ANLÄGGNINGSDEN GEMENSAMT			
OBJEKTNUMMER / KM 177869		KONSTRUKTIONNUMMER	
BESTÄLLARE		LEVERANTÖR	
 TRAFIKVERKET		 MARKERA	
SKAPAD AV A CARLSSON		UPPDRAGSGNUMMER 5001-24003	
GODKÄND AV K SJÖHOLM		ÄNDRING MARK	
RITNINGSTYP PLANRITNING			
TEKNIKOMRÅDE / INNEHÅLL T VÄGUTFORMNING OCH TRAFIK			
BESKRIVNING TORRTRUMMA 1 OCH HINNAKULL			
SKALA 1:1000		FÖRVALTNINGSNUMMER A1	
RITNINGSGNUMMER 2 00 T 02 05		BLAD	
		NÄSTA BLAD	
		BET	

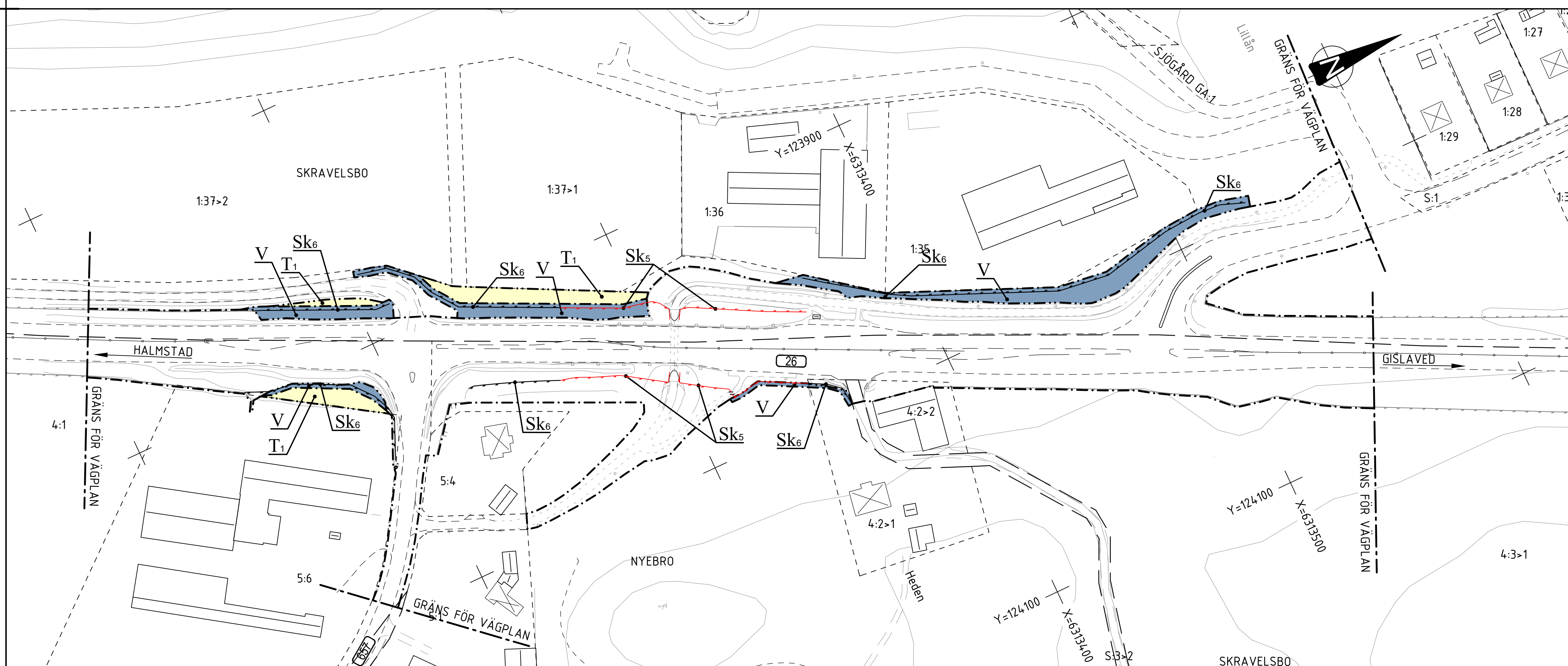
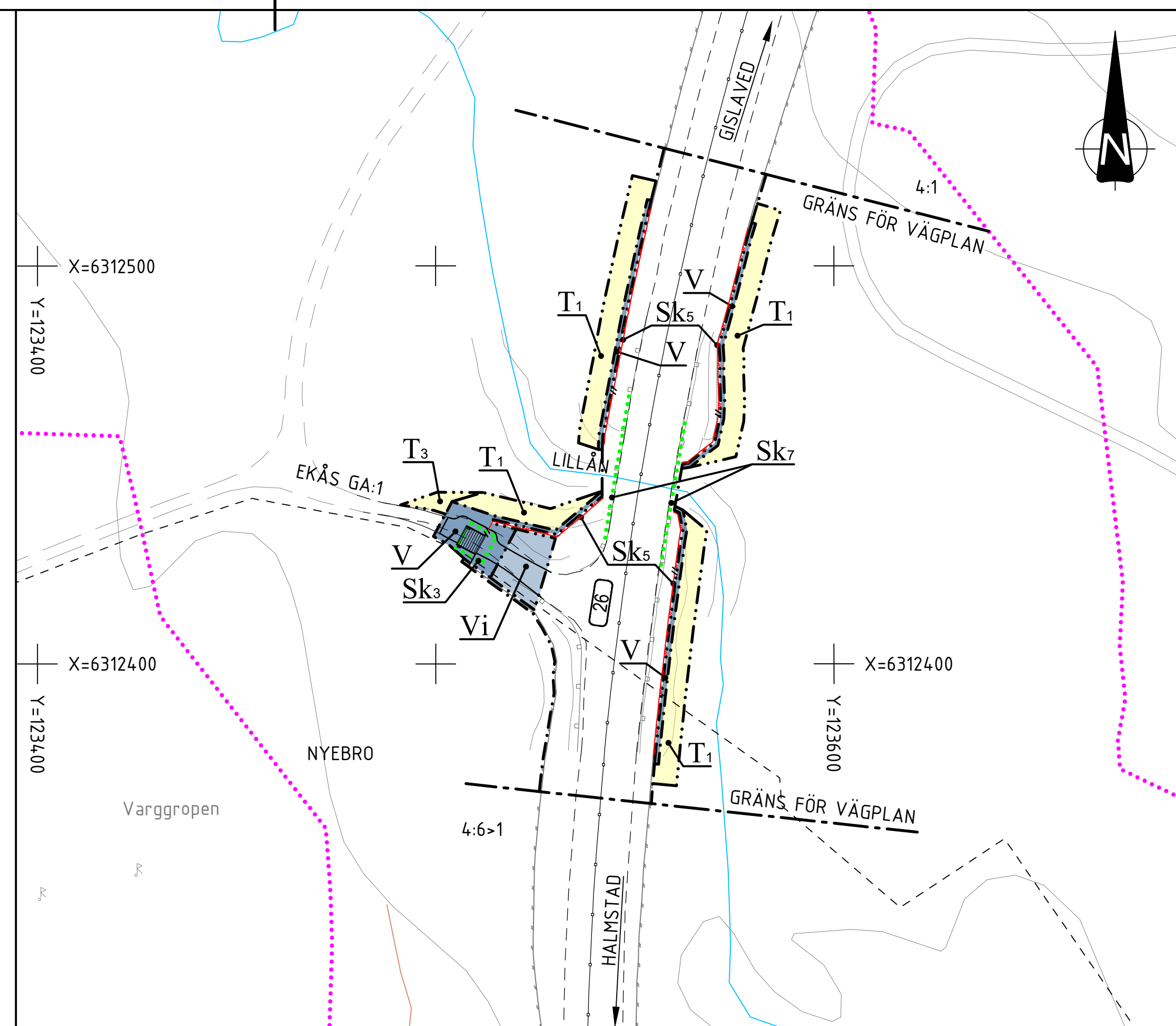
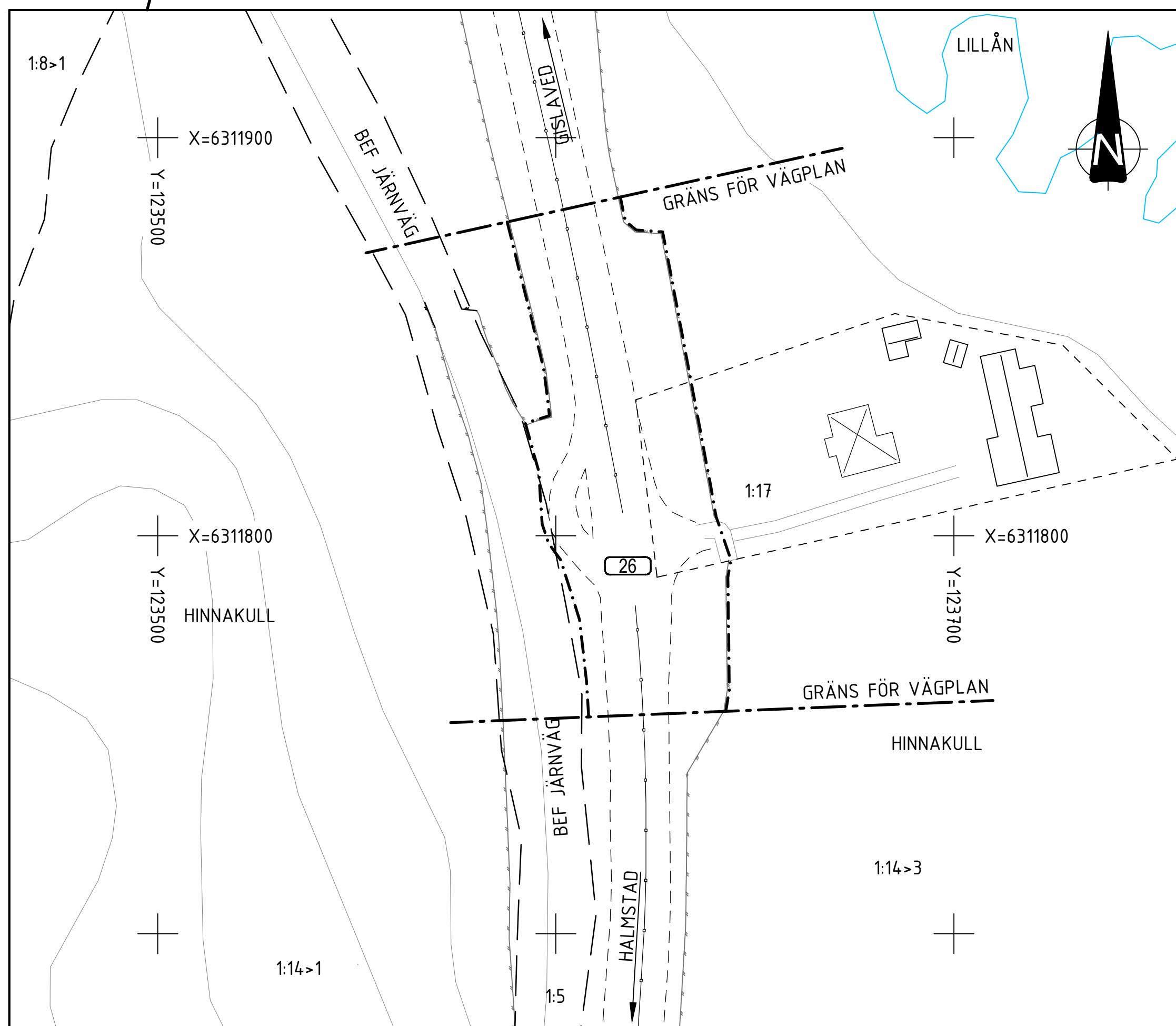

COORDINATSYSTEM

PLANSYSTEM: SWEREF 99 13 30

HÖJDSYSTEM: RH2000

TECKENFÖRKLARING



-----	FASTIGHETSGRÄNS
— — — — —	TRAKTGRÄNS
— — — — — ● — — — — —	KOMMUNGRÄNS
— — — — — / — — — — —	BEFINTLIG VILTSTÄNGSEL / VÄGRÄCKE
☒ ☐	BEFINTLIGA BYGGNADER (BOSTAD/ÖVRIGA BYGGNADER)
☐ f	FORNLÄMNING/ÖVRIG KULTURHISTORISK LÄMNING

PLANBESTÄMMELSER

MARKANSPRÅK

.....	GRÄNS FÖR VÄGOMRÅDE
.....	AVGRÄNSNING MELLAN OLIKA TYPER AV MARKANSPRÅK
V	NYTT VÄGOMRÅDE
V _i	NYTT VÄGOMRÅDE MED INSKRÄNKT VÄGRÄTT (SPEC. AV INSKRÄNKNING PÅ RITN. 200T0200)
T _x	TILLFÄLLIG NYTTJANDERÄTT (SE SPEC. PÅ RITNING 200T0200)

SKYDDSAÅTGÄRDER OCH FÖRSIKTIGHETSMÅTT

 MARKERING ELLER AVGRÄNSNING AV
SKYDDSGÅRD/FÖRSIKTIGHETSMÅTT
(SPEC. AV ÅTGÄRDER PÅ RITNING 200T0200)
 /  FAUNASTÄNGSEL / VILTSTÄNGSEL

ÖVRIGA BETECKNINGAR PÅ PLANKARTAN

----- BIOTOPSKYDD (SPEC. PÅ RITNING 200T0200)
 ----- STRANDSKYDD (SPEC. PÅ RITNING 200T0200)
 26 ALLMÄN VÄG, VÄGNR.
 ■ BELYSNINGSSTOLPE
 ■ BELYSNINGSCENTRAL / ELSKÅP

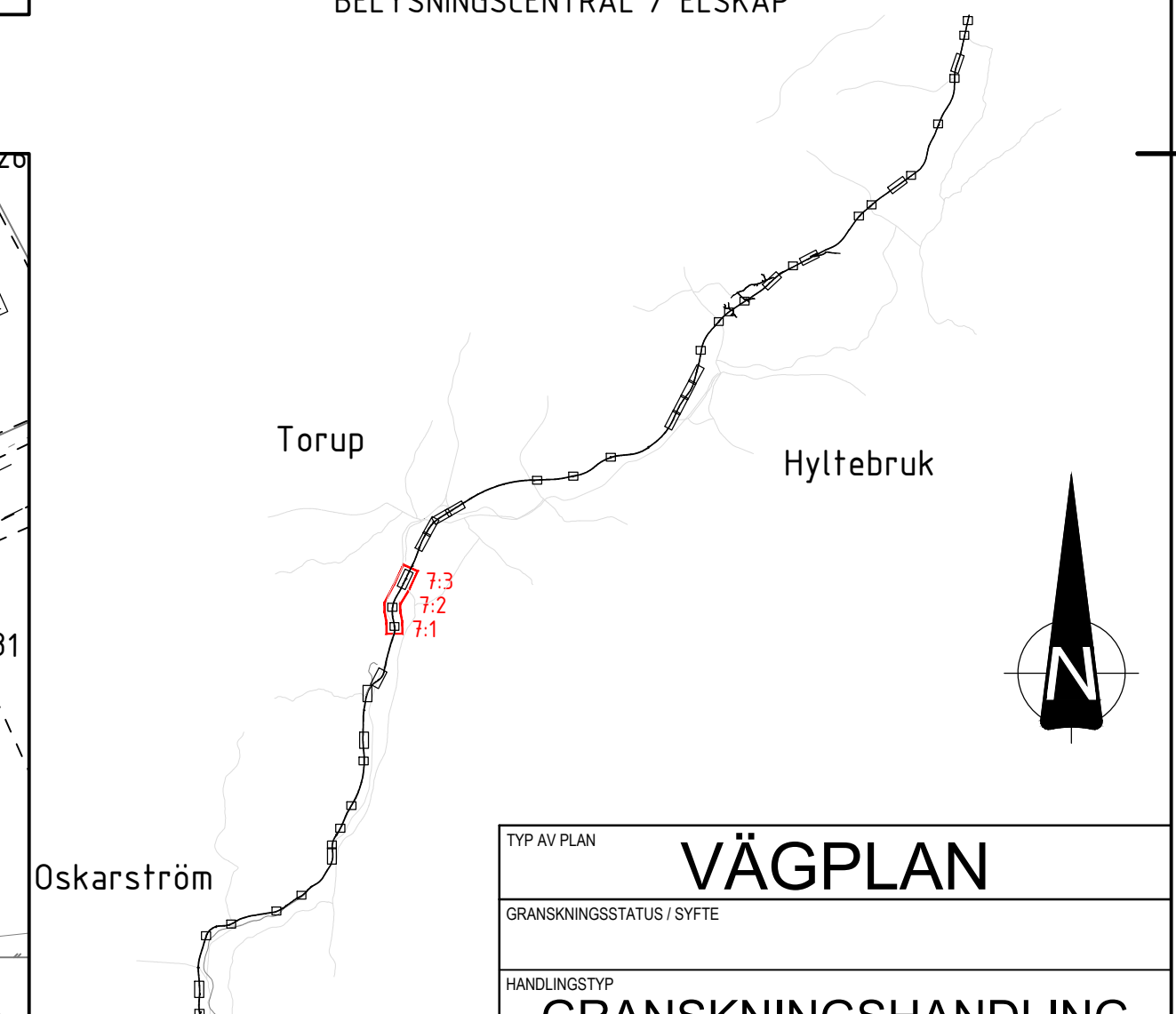

TYP AV PLAN			
<div>VÄGPLAN</div>			
GRANSKINGSSTATUS / SYFTE			
HANDLINGSTYP			
GRANSKNINGSHANDLING			
DATUM		LEVERANS / ÄNDRINGS-PM	
2026-04-17			
OBJEKT			
VÄG 26 OSKARSTRÖM-LÄNSGRÄNSEN			
DELOMRÅDE / BANDDEL			
VÄG 26			
ANLÄGGNINGSGEOM			
GEMENSAMT			
OBJEKTNUMMER / KM		KONSTRUKTIONSDOKUMENT	
177869			
BESTÄLLARE		LEVERANTÖR	
 TRAFIKVERKET		 MARKERA	
SKAPAD AV		UPPDRAGSDOKUMENT	
A CARLSSON		5001-24003	
GRANSKAD AV		ÄGENHET	
K SJÖHOLM		MARK	
RITNINGSTYP			
PLANRITNING			
TEKNOLOGIOMRÅDE / INNEHÅLL			
T VÄGUTFORMNING OCH TRAFIK			
BESKRIVNING			
EKÅS S, EKÅS VID LILLAN OCH NYEBRO			
SKALA		FÖRVALTNINGSNUMMER	
1:1000		A1	
RITNINGSDOKUMENT		BLAD	
2 00 T.02 07		NÄSTA BLAD	
		BET	

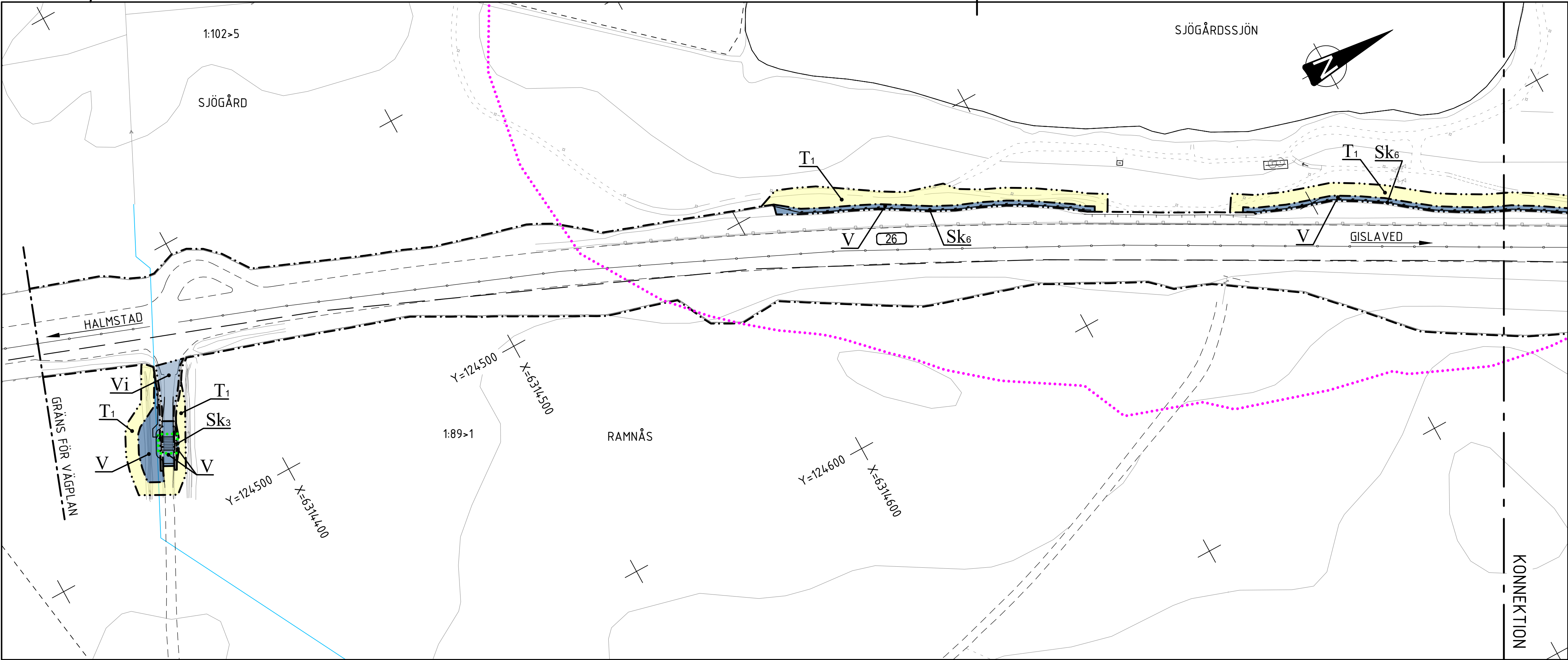

KOORDINATSYSTEM

PLANSYSTEM: SWEREF 99 13 30

HÖJDSYSTEM: RH2000

TECKENFÖRKLARING

- FASTIGHETSGRÄNS
- TRAKTGRÄNS
- KOMMUNGRÄNS
- BEFINTLIGT VILTSTÄNGSEL / VÄGRÄCKE
- BEFINTLIGA BYGGNADER (BOSTAD/ÖVRIGA BYGGNADER)
- FORNLÄMNING/ÖVRIG KULTURHISTORISK LÄMNING

PLANBESTÄMMELSER

MARKANSPRÅK

- GRÄNS FÖR VÄGOMRÅDE
- AVGRÄNSNING MELLAN OLIKA TYPER AV MARKANSPRÅK
- V** NYTT VÄGOMRÅDE
- Vi** NYTT VÄGOMRÅDE MED INSKRÄNKT VÄGRÄTT (SPEC. AV INSKRÄNKNING PÅ RITN. 200T0200)
- Tx** TILLFÄLLIG NYTTJANDERÄTT (SE SPEC. PÅ RITNING 200T0200)

SKYDDSÅTGÄRDER OCH FÖRSIKTIGHETSMÅTT

- Skx** MARKERING ELLER AVGRÄNSNING AV SKYDDSÅTGÄRD/FÖRSIKTIGHETSMÅTT (SPEC. AV ÅTGÄRDER PÅ RITNING 200T0200)
- FAUNASTÄNGSEL / VILTSTÄNGSEL

ÖVRIGA BETECKNINGAR PÅ PLANKARTAN

- BIOTOPSKYDD (SPEC. PÅ RITNING 200T0200)
- STRANDSKYDD (SPEC. PÅ RITNING 200T0200)
- 26** ALLMÄN VÄG, VÄGNR.
- BELYSNINGSTOLPE
- BELYSNINGSCENTRAL / ELSKÅP

8:1 TORUP S

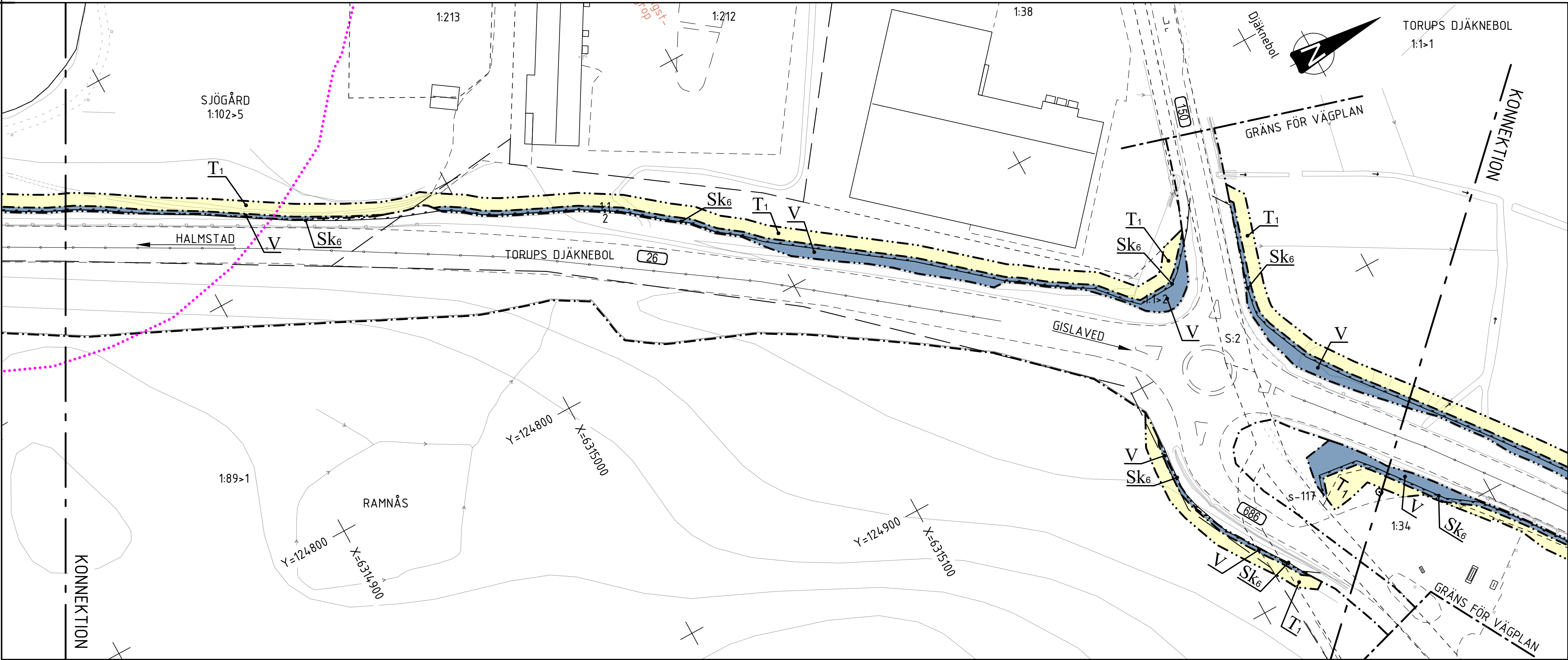

8:2 TORUP S

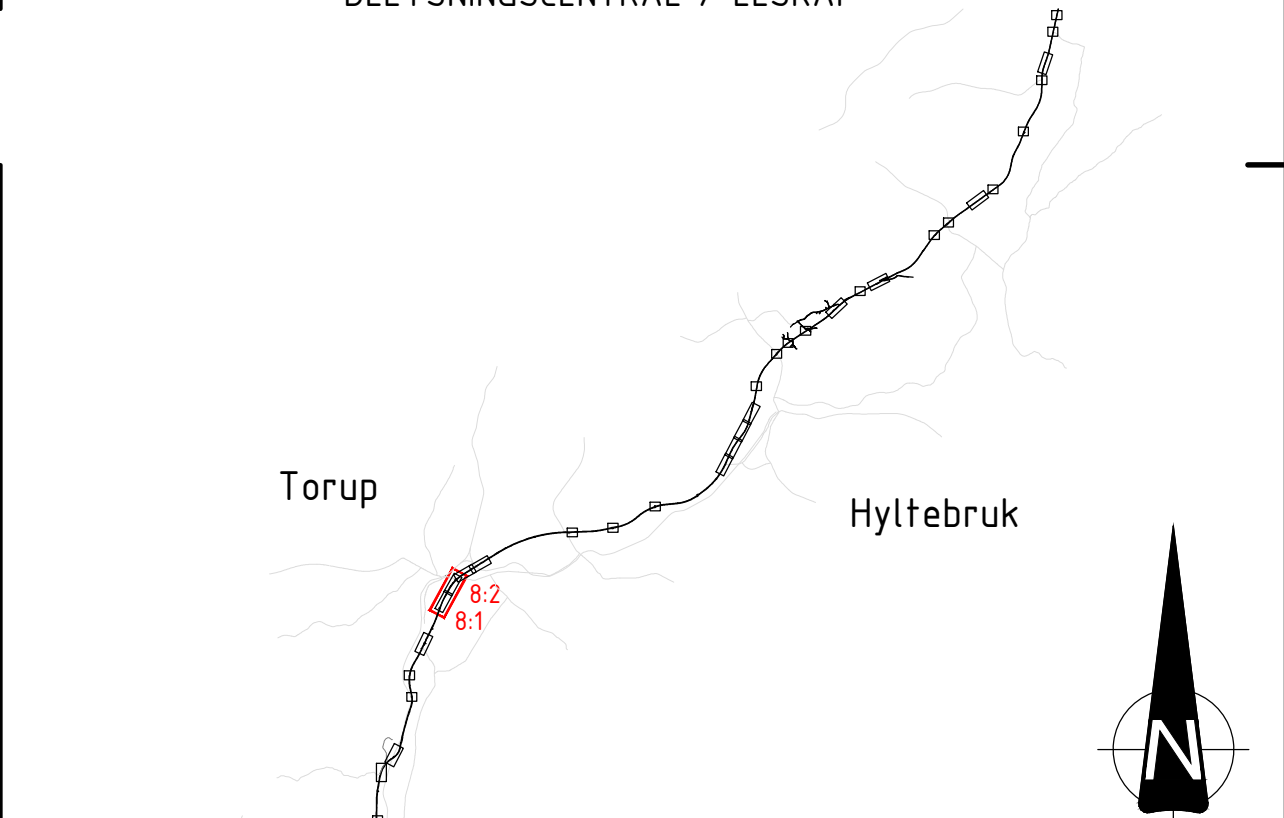

TYP AV PLAN		VÄGPLAN	
GRANSKNINGSSTATUS / SYFTE			
HANDLINGSTYP		GRANSKNINGSHANDLING	
DATUM	2026-04-17	LEVERANS / ÄNDRINGS-PM	
OBJEKT	VÄG 26 OSKARSTRÖM-LÄNSGRÄNSEN		
DELOMRÅDE / BANDEL	VÄG 26		
ANLÄGGNINGSDEL	GEMENSAMT		
OBJEKTNUMMER / KM	177869	KONSTRUKTIONSNUMMER	
BESTÄLLARE	TRAFIKVERKET	LEVERANTÖR	MARKERA
SKAPAD AV	A CARLSSON	UPPDRAGSNUMMER	5001-24003
GODKÄND AV	K SJÖHOLM	AVDELNING	MARK
RITNINGSTYP	PLANRITNING		
TEKNIKOMRÅDE / INNEHÅLL	T VÄGUTFORMNING OCH TRAFIK		
BESKRIVNING	TORUP		
SKALA	1:1000	FORMAT	A1
RITNINGSNUMMER	200T0208	BLAD	NÄSTA BLAD
		BET	

SKALA 1:1000 | A1-FORMAT (1:2000 | A3-FORMAT)

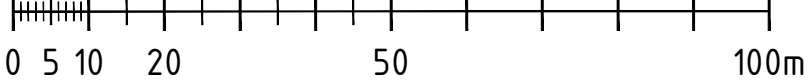

\\X:\Modell\X200956.dwg
\\X:\Modell\X200971.dwg
\\X:\Modell\X200973.dwg
\\X:\Modell\X200974.dwg
\\X:\Modell\X200975.dwg
\\X:\Modell\X200976.dwg
\\X:\Modell\X200977.dwg
\\X:\Modell\X200978.dwg
\\X:\Modell\X200979.dwg
\\X:\Modell\X200980.dwg
\\X:\Modell\X200981.dwg
\\X:\Modell\X200982.dwg
\\X:\Modell\X200983.dwg
\\X:\Modell\X200984.dwg
\\X:\Modell\X200985.dwg
\\X:\Modell\X200986.dwg
\\X:\Modell\X200987.dwg
\\X:\Modell\X200988.dwg
\\X:\Modell\X200989.dwg
\\X:\Modell\X200990.dwg
\\X:\Modell\X200991.dwg
\\X:\Modell\X200992.dwg
\\X:\Modell\X200993.dwg
\\X:\Modell\X200994.dwg
\\X:\Modell\X200995.dwg
\\X:\Modell\X200996.dwg
\\X:\Modell\X200997.dwg
\\X:\Modell\X200998.dwg
\\X:\Modell\X200999.dwg
\\X:\Modell\X201000.dwg

XREFS:

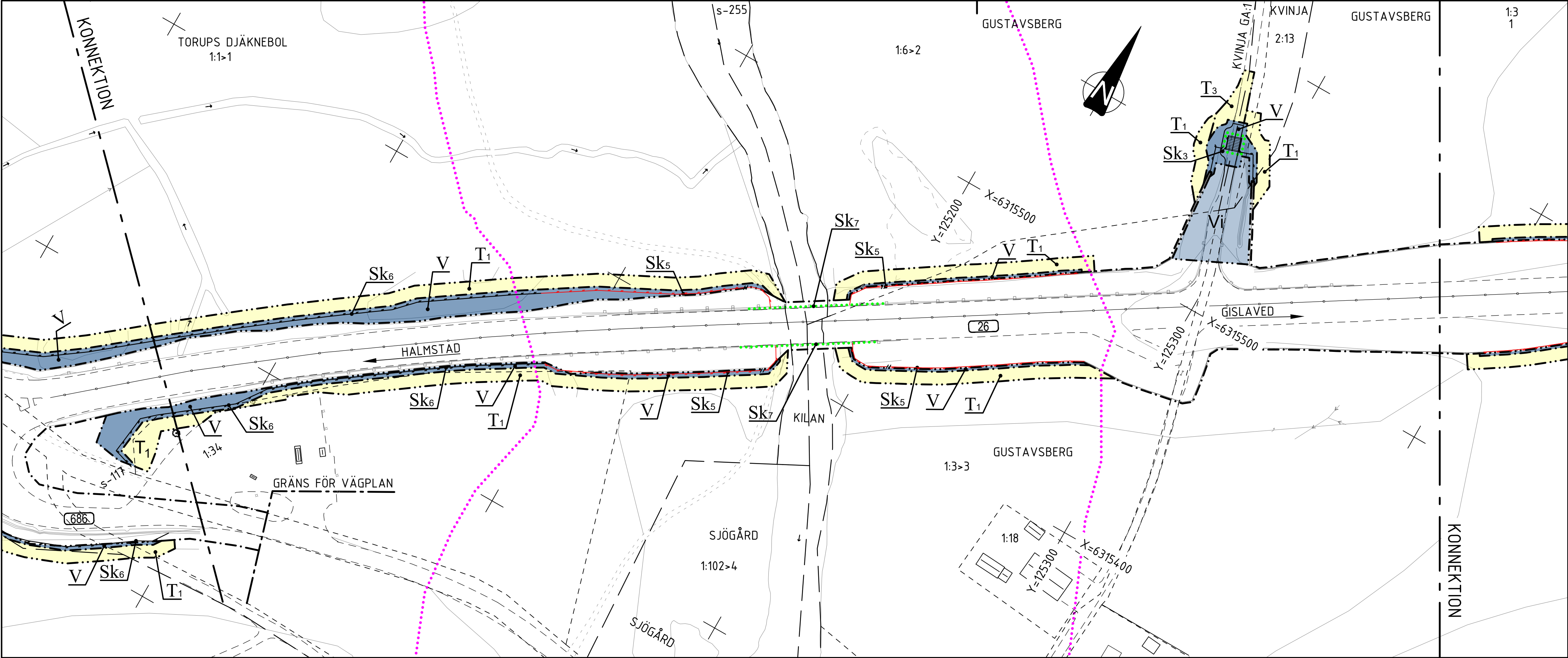

9:1 TORUP N

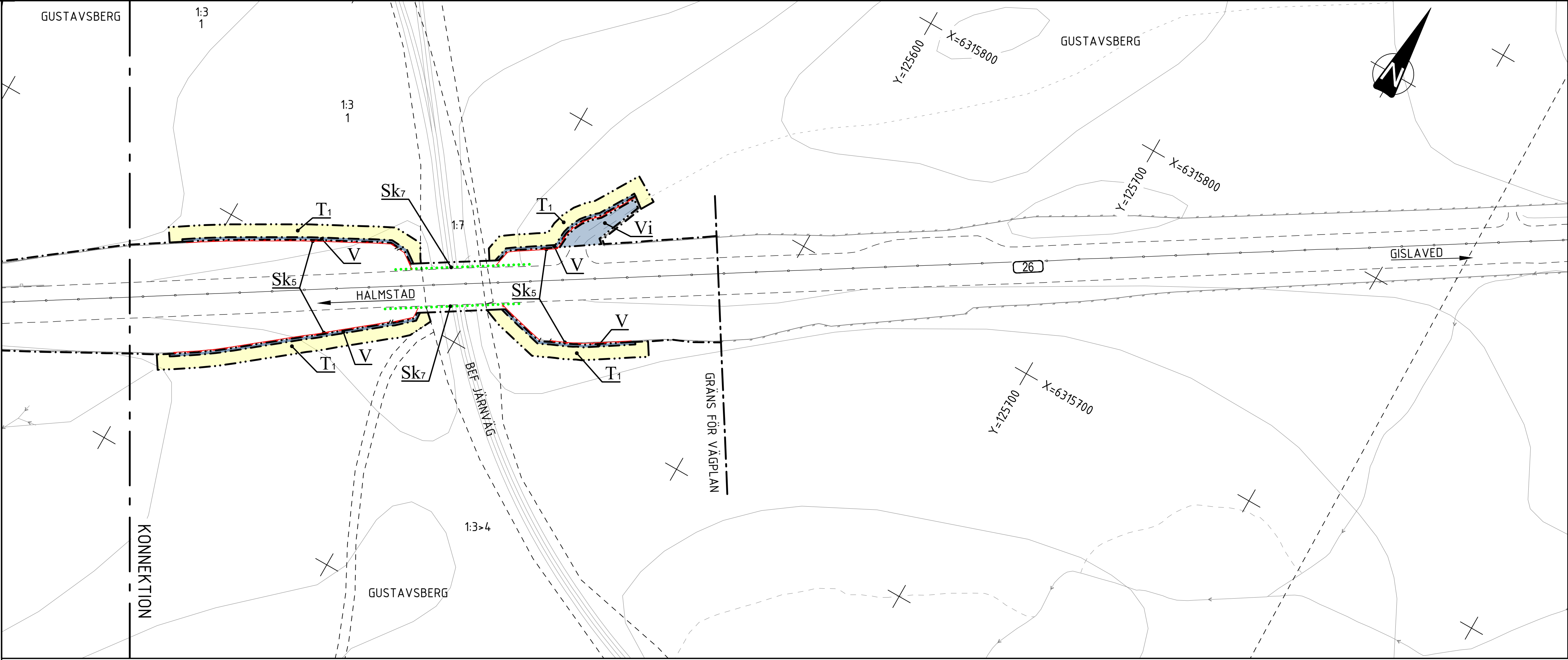

9:2 TORUP N

KOORDINATSYSTEM

PLANSYSTEM: SWEREF 99 13 30

HÖJDSYSTEM: RH2000

TECKENFÖRKLARING

- FASTIGHETSGRÄNS
- TRAKTGRÄNS
- KOMMUNGRÄNS
- BEFINTLIGT VILTSTÄNGSEL / VÄGRÄCKE
- BEFINTLIGA BYGGNADER (BOSTAD/ÖVRIGA BYGGNADER)
- FORNLÄMNING/ÖVRIG KULTURHISTORISK LÄMNING

PLANBESTÄMMELSER

MARKANSPRÅK

- GRÄNS FÖR VÄGOMRÅDE
- AVGRÄNSNING MELLAN OLIKA TYPER AV MARKANSPRÅK
- NYTT VÄGOMRÅDE
- NYTT VÄGOMRÅDE MED INSKRÄNKT VÄGRÄTT (SPEC. AV INSKRÄNKNING PÅ RITN. 200T0200)
- TILLFÄLLIG NYTTJANDERÄTT (SE SPEC. PÅ RITNING 200T0200)

SKYDDSÅTGÄRDER OCH FÖRSIKTIGHETSMÅTT

- MARKERING ELLER AVGRÄNSNING AV SKYDDSÅTGÄRD/FÖRSIKTIGHETSMÅTT (SPEC. AV ÅTGÄRDER PÅ RITNING 200T0200)
- FAUNASTÄNGSEL / VILTSTÄNGSEL

ÖVRIGA BETECKNINGAR PÅ PLANKARTAN

- BIOTOPSKYDD (SPEC. PÅ RITNING 200T0200)
- STRANDSKYDD (SPEC. PÅ RITNING 200T0200)
- ALLMÄN VÄG, VÄGNR.
- BELYSNINGSTOLPE
- BELYSNINGSCENTRAL / ELSKÅP

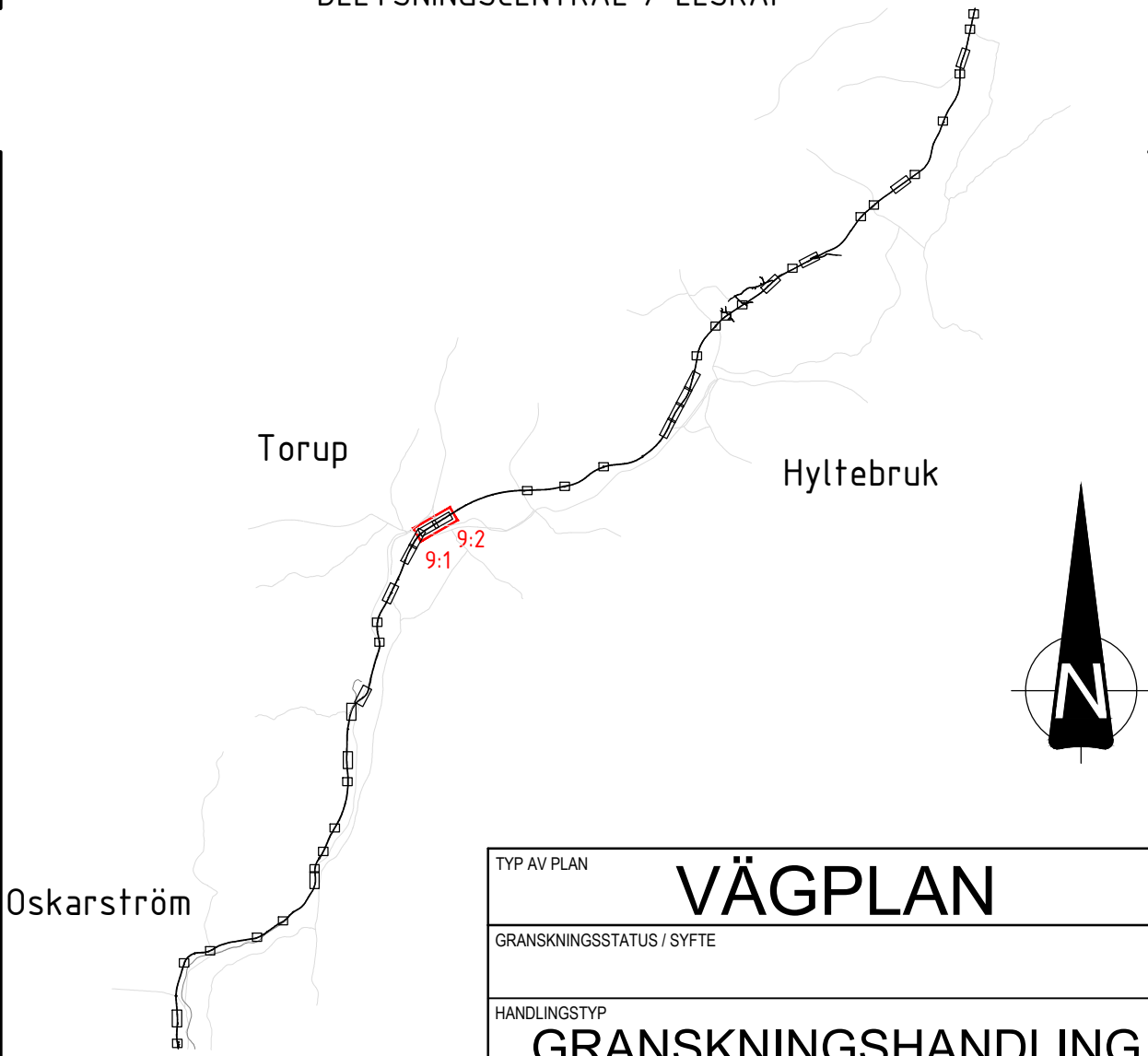

TYP AV PLAN		VÄGPLAN	
GRANSKNINGSSTATUS / SYFTE			
HANDLINGSTYP			
GRANSKNINGSHANDLING			
DATUM		LEVERANS / ÄNDRINGS-PM	
2026-04-17			
OBJEKT			
VÄG 26 OSKARSTRÖM-LÄNSGRÄNSEN			
DELOMRÅDE / BANDEL			
VÄG 26			
ANLÄGGNINGSDEL			
GEMENSAMT			
OBJEKTNUMMER / KM		KONSTRUKTIONSNUMMER	
177869			
BESTÄLLARE		LEVERANTÖR	
 TRAFIKVERKET		 MARKERA	
SKAPAD AV		UPPDRAGSNUMMER	
A CARLSSON		5001-24003	
GODKÄND AV		AVDELNING	
K SJÖHOLM		MARK	
RITNINGSTYP			
PLANRITNING			
TEKNIKOMRÅDE / INNEHÅLL			
T VÄGUTFORMNING OCH TRAFIK			
BESKRIVNING			
TORUP			
SKALA		FÖRVALTNINGSNUMMER	
1:1000			
RITNINGNUMMER		BLAD	
200T0209		NÄSTA BLAD	
		BET	

\\Z:\Model\2009711.dwg
\\Z:\Model\2009713.dwg
\\Z:\Model\2009714.dwg
\\Z:\Model\2009715.dwg
\\Z:\Model\2009716.dwg
\\Z:\Model\2009717.dwg
\\Z:\Model\2009718.dwg
\\Z:\Model\2009719.dwg
\\Z:\Model\2009720.dwg
\\Z:\Model\2009721.dwg
\\Z:\Model\2009722.dwg
\\Z:\Model\2009723.dwg
\\Z:\Model\2009724.dwg
\\Z:\Model\2009725.dwg
\\Z:\Model\2009726.dwg
\\Z:\Model\2009727.dwg
\\Z:\Model\2009728.dwg
\\Z:\Model\2009729.dwg
\\Z:\Model\2009730.dwg
\\Z:\Model\2009731.dwg
\\Z:\Model\2009732.dwg
\\Z:\Model\2009733.dwg
\\Z:\Model\2009734.dwg
\\Z:\Model\2009735.dwg
\\Z:\Model\2009736.dwg
\\Z:\Model\2009737.dwg
\\Z:\Model\2009738.dwg
\\Z:\Model\2009739.dwg
\\Z:\Model\2009740.dwg
\\Z:\Model\2009741.dwg
\\Z:\Model\2009742.dwg
\\Z:\Model\2009743.dwg
\\Z:\Model\2009744.dwg
\\Z:\Model\2009745.dwg
\\Z:\Model\2009746.dwg
\\Z:\Model\2009747.dwg
\\Z:\Model\2009748.dwg
\\Z:\Model\2009749.dwg
\\Z:\Model\2009750.dwg
\\Z:\Model\2009751.dwg
\\Z:\Model\2009752.dwg
\\Z:\Model\2009753.dwg
\\Z:\Model\2009754.dwg
\\Z:\Model\2009755.dwg
\\Z:\Model\2009756.dwg
\\Z:\Model\2009757.dwg
\\Z:\Model\2009758.dwg
\\Z:\Model\2009759.dwg
\\Z:\Model\2009760.dwg
\\Z:\Model\2009761.dwg
\\Z:\Model\2009762.dwg
\\Z:\Model\2009763.dwg
\\Z:\Model\2009764.dwg
\\Z:\Model\2009765.dwg
\\Z:\Model\2009766.dwg
\\Z:\Model\2009767.dwg
\\Z:\Model\2009768.dwg
\\Z:\Model\2009769.dwg
\\Z:\Model\2009770.dwg
\\Z:\Model\2009771.dwg
\\Z:\Model\2009772.dwg
\\Z:\Model\2009773.dwg
\\Z:\Model\2009774.dwg
\\Z:\Model\2009775.dwg
\\Z:\Model\2009776.dwg
\\Z:\Model\2009777.dwg
\\Z:\Model\2009778.dwg
\\Z:\Model\2009779.dwg
\\Z:\Model\2009780.dwg
\\Z:\Model\2009781.dwg
\\Z:\Model\2009782.dwg
\\Z:\Model\2009783.dwg
\\Z:\Model\2009784.dwg
\\Z:\Model\2009785.dwg
\\Z:\Model\2009786.dwg
\\Z:\Model\2009787.dwg
\\Z:\Model\2009788.dwg
\\Z:\Model\2009789.dwg
\\Z:\Model\2009790.dwg
\\Z:\Model\2009791.dwg
\\Z:\Model\2009792.dwg
\\Z:\Model\2009793.dwg
\\Z:\Model\2009794.dwg
\\Z:\Model\2009795.dwg
\\Z:\Model\2009796.dwg
\\Z:\Model\2009797.dwg
\\Z:\Model\2009798.dwg
\\Z:\Model\2009799.dwg
\\Z:\Model\2009800.dwg
\\Z:\Model\2009801.dwg
\\Z:\Model\2009802.dwg
\\Z:\Model\2009803.dwg
\\Z:\Model\2009804.dwg
\\Z:\Model\2009805.dwg
\\Z:\Model\2009806.dwg
\\Z:\Model\2009807.dwg
\\Z:\Model\2009808.dwg
\\Z:\Model\2009809.dwg
\\Z:\Model\2009810.dwg
\\Z:\Model\2009811.dwg
\\Z:\Model\2009812.dwg
\\Z:\Model\2009813.dwg
\\Z:\Model\2009814.dwg
\\Z:\Model\2009815.dwg
\\Z:\Model\2009816.dwg
\\Z:\Model\2009817.dwg
\\Z:\Model\2009818.dwg
\\Z:\Model\2009819.dwg
\\Z:\Model\2009820.dwg
\\Z:\Model\2009821.dwg
\\Z:\Model\2009822.dwg
\\Z:\Model\2009823.dwg
\\Z:\Model\2009824.dwg
\\Z:\Model\2009825.dwg
\\Z:\Model\2009826.dwg
\\Z:\Model\2009827.dwg
\\Z:\Model\2009828.dwg
\\Z:\Model\2009829.dwg
\\Z:\Model\2009830.dwg
\\Z:\Model\2009831.dwg
\\Z:\Model\2009832.dwg
\\Z:\Model\2009833.dwg
\\Z:\Model\2009834.dwg
\\Z:\Model\2009835.dwg
\\Z:\Model\2009836.dwg
\\Z:\Model\2009837.dwg
\\Z:\Model\2009838.dwg
\\Z:\Model\2009839.dwg
\\Z:\Model\2009840.dwg
\\Z:\Model\2009841.dwg
\\Z:\Model\2009842.dwg
\\Z:\Model\2009843.dwg
\\Z:\Model\2009844.dwg
\\Z:\Model\2009845.dwg
\\Z:\Model\2009846.dwg
\\Z:\Model\2009847.dwg
\\Z:\Model\2009848.dwg
\\Z:\Model\2009849.dwg
\\Z:\Model\2009850.dwg
\\Z:\Model\2009851.dwg
\\Z:\Model\2009852.dwg
\\Z:\Model\2009853.dwg
\\Z:\Model\2009854.dwg
\\Z:\Model\2009855.dwg
\\Z:\Model\2009856.dwg
\\Z:\Model\2009857.dwg
\\Z:\Model\2009858.dwg
\\Z:\Model\2009859.dwg
\\Z:\Model\2009860.dwg
\\Z:\Model\2009861.dwg
\\Z:\Model\2009862.dwg
\\Z:\Model\2009863.dwg
\\Z:\Model\2009864.dwg
\\Z:\Model\2009865.dwg
\\Z:\Model\2009866.dwg
\\Z:\Model\2009867.dwg
\\Z:\Model\2009868.dwg
\\Z:\Model\2009869.dwg
\\Z:\Model\2009870.dwg
\\Z:\Model\2009871.dwg
\\Z:\Model\2009872.dwg
\\Z:\Model\2009873.dwg
\\Z:\Model\2009874.dwg
\\Z:\Model\2009875.dwg
\\Z:\Model\2009876.dwg
\\Z:\Model\2009877.dwg
\\Z:\Model\2009878.dwg
\\Z:\Model\2009879.dwg
\\Z:\Model\2009880.dwg
\\Z:\Model\2009881.dwg
\\Z:\Model\2009882.dwg
\\Z:\Model\2009883.dwg
\\Z:\Model\2009884.dwg
\\Z:\Model\2009885.dwg
\\Z:\Model\2009886.dwg
\\Z:\Model\2009887.dwg
\\Z:\Model\2009888.dwg
\\Z:\Model\2009889.dwg
\\Z:\Model\2009890.dwg
\\Z:\Model\2009891.dwg
\\Z:\Model\2009892.dwg
\\Z:\Model\2009893.dwg
\\Z:\Model\2009894.dwg
\\Z:\Model\2009895.dwg
\\Z:\Model\2009896.dwg
\\Z:\Model\2009897.dwg
\\Z:\Model\2009898.dwg
\\Z:\Model\2009899.dwg
\\Z:\Model\2009900.dwg
\\Z:\Model\2009901.dwg
\\Z:\Model\2009902.dwg
\\Z:\Model\2009903.dwg
\\Z:\Model\2009904.dwg
\\Z:\Model\2009905.dwg
\\Z:\Model\2009906.dwg
\\Z:\Model\2009907.dwg
\\Z:\Model\2009908.dwg
\\Z:\Model\2009909.dwg
\\Z:\Model\2009910.dwg
\\Z:\Model\2009911.dwg
\\Z:\Model\2009912.dwg
\\Z:\Model\2009913.dwg
\\Z:\Model\2009914.dwg
\\Z:\Model\2009915.dwg
\\Z:\Model\2009916.dwg
\\Z:\Model\2009917.dwg
\\Z:\Model\2009918.dwg
\\Z:\Model\2009919.dwg
\\Z:\Model\2009920.dwg
\\Z:\Model\2009921.dwg
\\Z:\Model\2009922.dwg
\\Z:\Model\2009923.dwg
\\Z:\Model\2009924.dwg
\\Z:\Model\2009925.dwg
\\Z:\Model\2009926.dwg
\\Z:\Model\2009927.dwg
\\Z:\Model\2009928.dwg
\\Z:\Model\2009929.dwg
\\Z:\Model\2009930.dwg
\\Z:\Model\2009931.dwg
\\Z:\Model\2009932.dwg
\\Z:\Model\2009933.dwg
\\Z:\Model\2009934.dwg
\\Z:\Model\2009935.dwg
\\Z:\Model\2009936.dwg
\\Z:\Model\2009937.dwg
\\Z:\Model\2009938.dwg
\\Z:\Model\2009939.dwg
\\Z:\Model\2009940.dwg
\\Z:\Model\2009941.dwg
\\Z:\Model\2009942.dwg
\\Z:\Model\2009943.dwg
\\Z:\Model\2009944.dwg
\\Z:\Model\2009945.dwg
\\Z:\Model\2009946.dwg
\\Z:\Model\2009947.dwg
\\Z:\Model\2009948.dwg
\\Z:\Model\2009949.dwg
\\Z:\Model\2009950.dwg
\\Z:\Model\2009951.dwg
\\Z:\Model\2009952.dwg
\\Z:\Model\2009953.dwg
\\Z:\Model\2009954.dwg
\\Z:\Model\2009955.dwg
\\Z:\Model\2009956.dwg
\\Z:\Model\2009957.dwg
\\Z:\Model\2009958.dwg
\\Z:\Model\2009959.dwg
\\Z:\Model\2009960.dwg
\\Z:\Model\2009961.dwg
\\Z:\Model\2009962.dwg
\\Z:\Model\2009963.dwg
\\Z:\Model\2009964.dwg
\\Z:\Model\2009965.dwg
\\Z:\Model\2009966.dwg
\\Z:\Model\2009967.dwg
\\Z:\Model\2009968.dwg
\\Z:\Model\2009969.dwg
\\Z:\Model\2009970.dwg
\\Z:\Model\2009971.dwg
\\Z:\Model\2009972.dwg
\\Z:\Model\2009973.dwg
\\Z:\Model\2009974.dwg
\\Z:\Model\2009975.dwg
\\Z:\Model\2009976.dwg
\\Z:\Model\2009977.dwg
\\Z:\Model\2009978.dwg
\\Z:\Model\2009979.dwg
\\Z:\Model\2009980.dwg
\\Z:\Model\2009981.dwg
\\Z:\Model\2009982.dwg
\\Z:\Model\2009983.dwg
\\Z:\Model\2009984.dwg
\\Z:\Model\2009985.dwg
\\Z:\Model\2009986.dwg
\\Z:\Model\2009987.dwg
\\Z:\Model\2009988.dwg
\\Z:\Model\2009989.dwg
\\Z:\Model\2009990.dwg
\\Z:\Model\2009991.dwg
\\Z:\Model\2009992.dwg
\\Z:\Model\2009993.dwg
\\Z:\Model\2009994.dwg
\\Z:\Model\2009995.dwg
\\Z:\Model\2009996.dwg
\\Z:\Model\2009997.dwg
\\Z:\Model\2009998.dwg
\\Z:\Model\2009999.dwg
\\Z:\Model\2010000.dwg

XREFS:

FL H:\2007-2009 VÄG 26 PLANVÄSSJÖER OSKARSTRÖM LÄNSGRÄNSEN\2\1\REF\200T0209.DWG PLOTTAD: 2026-03-16 15:55 AV ANVÄNDARE: ACN

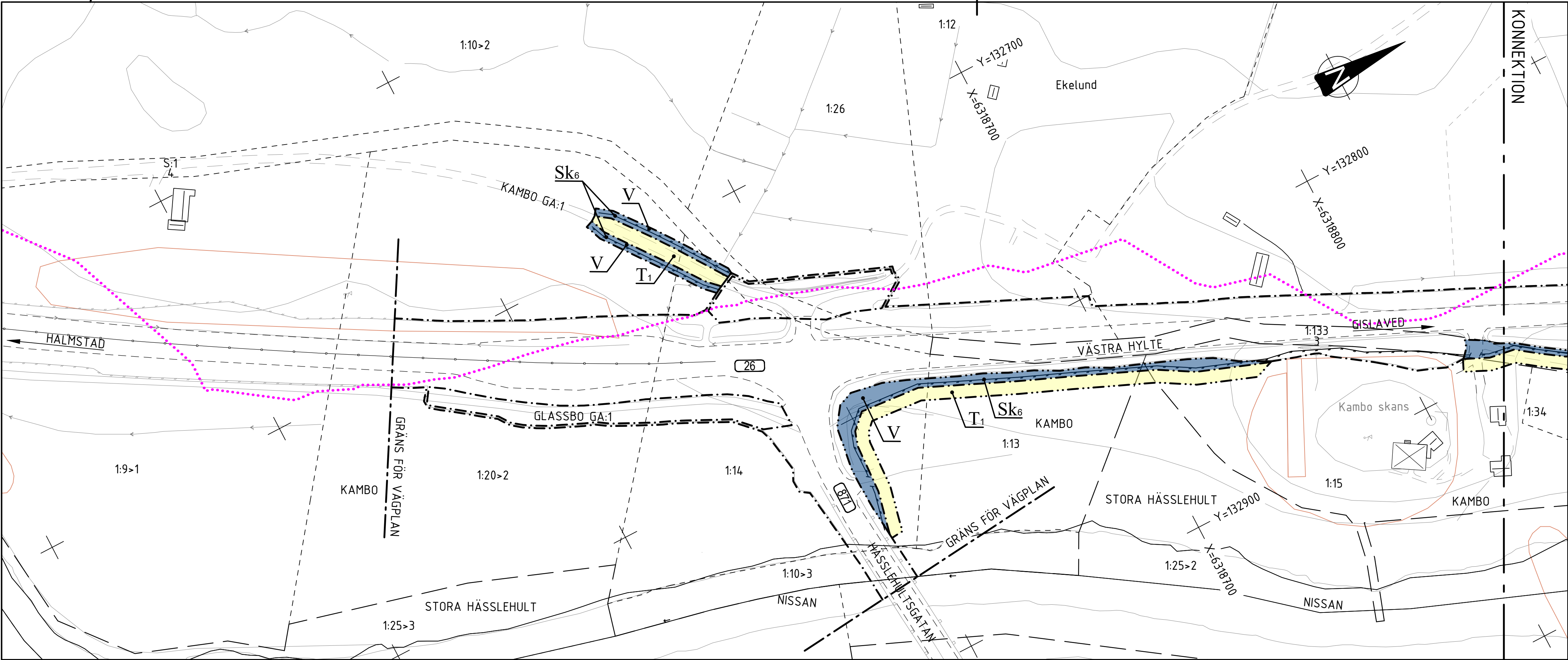

11:1 HYLTEBRUK S

KOORDINATSYSTEM

PLANSYSTEM: SWEREF 99 13 30

HÖJDSYSTEM: RH2000

TECKENFÖRKLARING

- FASTIGHETSGRÄNS
- TRAKTGRÄNS
- KOMMUNGRÄNS
- BEFINTLIGT VILTSTÄNGSEL / VÄGRÄCKE
- BEFINTLIGA BYGGNADER (BOSTAD/ÖVRIGA BYGGNADER)
- FORNLÄMNING/ÖVRIG KULTURHISTORISK LÄMNING

PLANBESTÄMMELSER

MARKANSPRÅK

- GRÄNS FÖR VÄGOMRÅDE
- AVGRÄNSNING MELLAN OLIKA TYPER AV MARKANSPRÅK
- V** NYTT VÄGOMRÅDE
- Vi** NYTT VÄGOMRÅDE MED INSKRÄNKT VÄGRÄTT (SPEC. AV INSKRÄNKNING PÅ RITN. 200T0200)
- T_x** TILLFÄLLIG NYTTJANDERÄTT (SE SPEC. PÅ RITNING 200T0200)

SKYDDSÅTGÄRDER OCH FÖRSIKTIGHETSMÅTT

- Sk_x** MARKERING ELLER AVGRÄNSNING AV SKYDDSÅTGÄRD/FÖRSIKTIGHETSMÅTT (SPEC. AV ÅTGÄRDER PÅ RITNING 200T0200)
- FAUNASTÄNGSEL / VILTSTÄNGSEL

ÖVRIGA BETECKNINGAR PÅ PLANKARTAN

- BIOTOPSKYDD (SPEC. PÅ RITNING 200T0200)
- STRANDSKYDD (SPEC. PÅ RITNING 200T0200)
- 26** ALLMÄN VÄG, VÄGNR.
- BELYSNINGSSSTOLPE
- BELYSNINGSCENTRAL / ELSKÅP

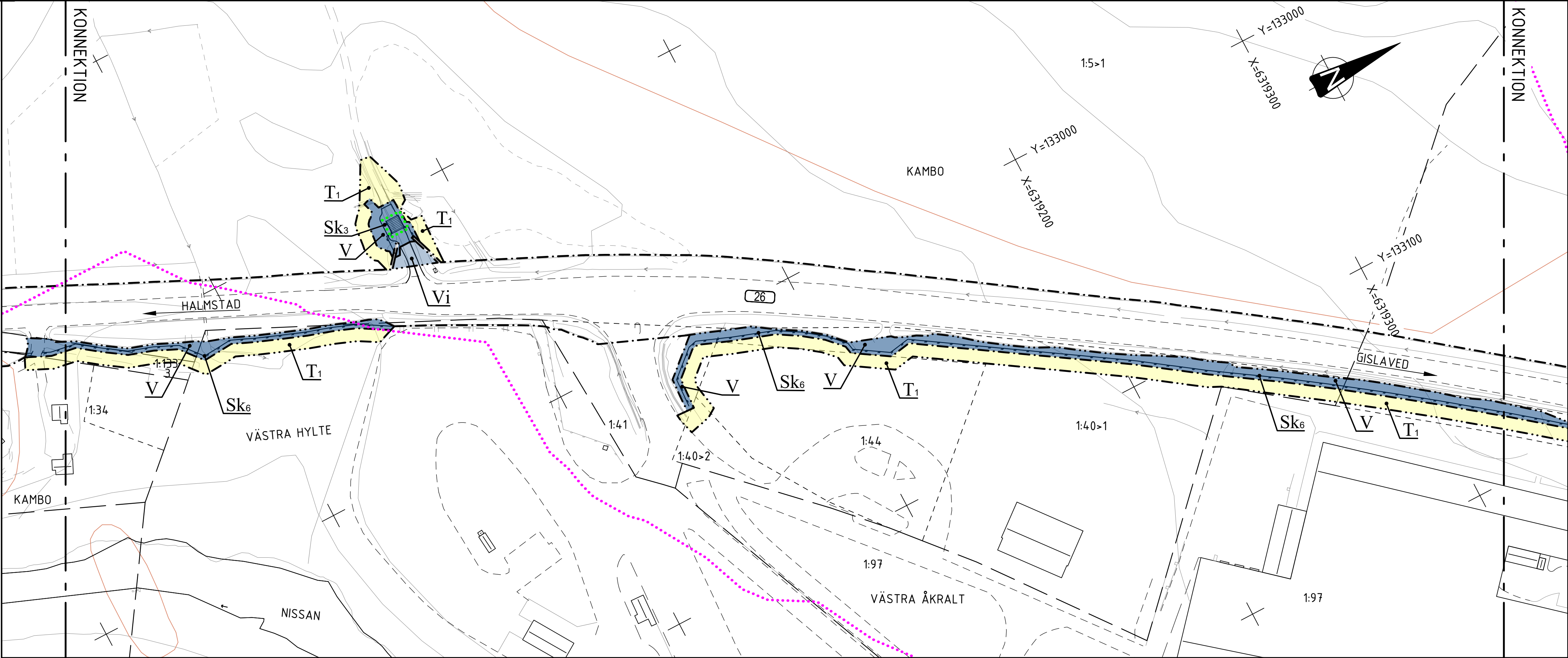

11:2 HYLTEBRUK S

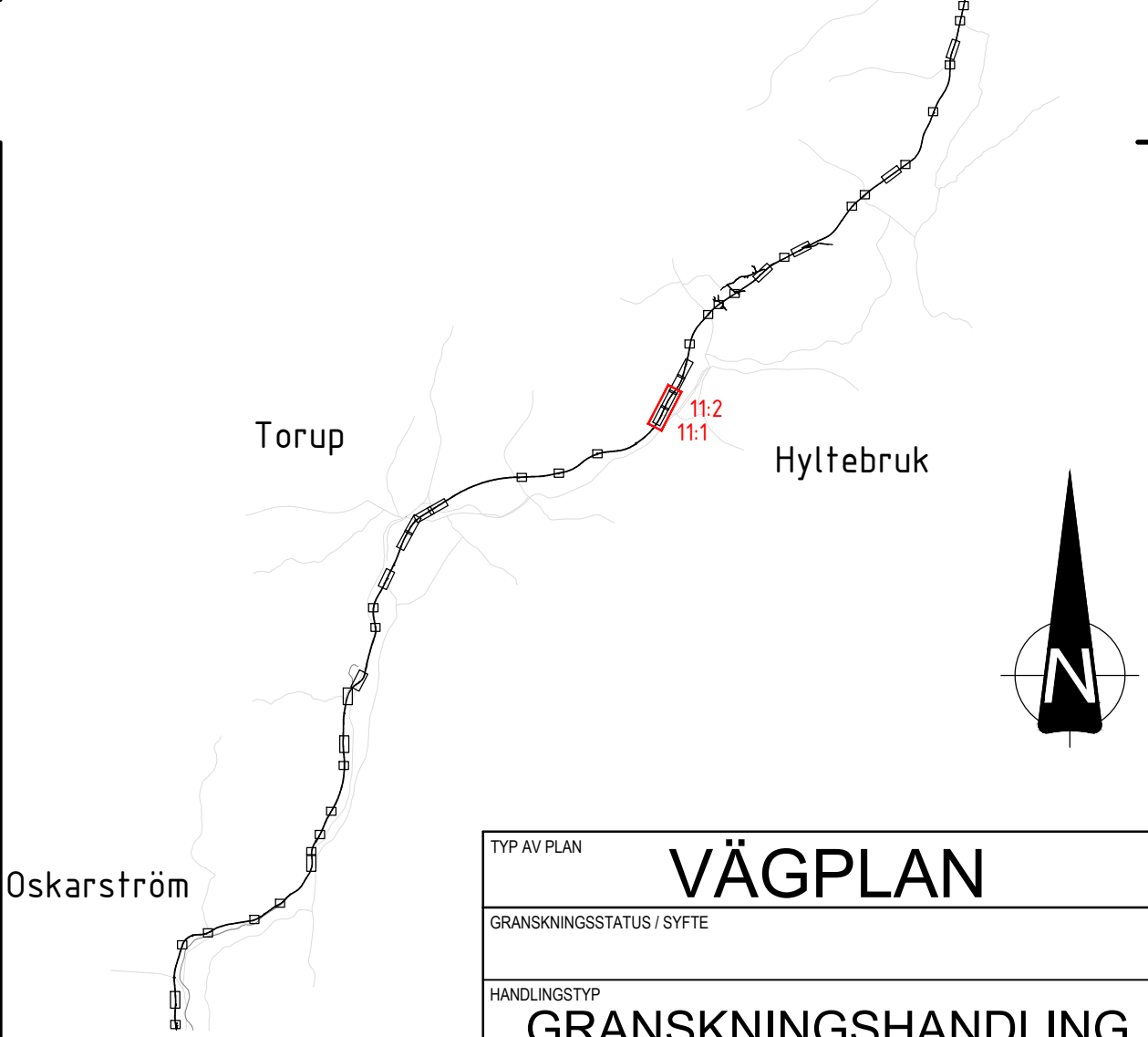

TYP AV PLAN			
VÄGPLAN			
GRANSKNINGSSTATUS / SYFTE			
HANDLINGSTYP			
GRANSKNINGSHANDLING			
DATUM		LEVERANS / ÄNDRINGS-PM	
2026-04-17			
OBJEKT			
VÄG 26 OSKARSTRÖM-LÄNSGRÄNSEN			
DELOMRÅDE / BANDEL			
VÄG 26			
ANLÄGGNINGSGEOM			
GEMENSAMT			
OBJEKTNUMMER / KM		KONSTRUKTIONNUMMER	
177869			
BESTÄLLARE		LEVERANTÖR	
 TRAFIKVERKET		 MARKERA	
SKAPAD AV		UPPDRAGSNUMMER	
A CARLSSON		5001-24003	
GODKÄND AV		ÄNDRING	
K SJÖHOLM		MARK	
RITNINGSTYP			
PLANRITNING			
TEKNIKOMRÅDE / INNEHÅLL			
T VÄGUTFORMNING OCH TRAFIK			
BESKRIVNING			
HYLTEBRUK S			
SKALA		FÖRVALTNINGSNUMMER	
1:1000		A1	
RITNINGNUMMER		BLAD	
2 00 T 02 11		NÄSTA BLAD	
		BET	

SKALA 1:1000 | A1-FORMAT (1:2000 | A3-FORMAT)

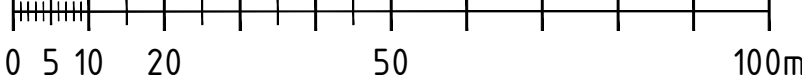

\\Z:\Model\2009713.dwg
\\Z:\Model\2009714.dwg
\\Z:\Model\2009715.dwg
\\Z:\Model\2009716.dwg
\\Z:\Model\2009717.dwg
\\Z:\Model\2009718.dwg
\\Z:\Model\2009719.dwg
\\Z:\Model\2009720.dwg
\\Z:\Model\2009721.dwg
\\Z:\Model\2009722.dwg
\\Z:\Model\2009723.dwg
\\Z:\Model\2009724.dwg
\\Z:\Model\2009725.dwg
\\Z:\Model\2009726.dwg
\\Z:\Model\2009727.dwg
\\Z:\Model\2009728.dwg
\\Z:\Model\2009729.dwg
\\Z:\Model\2009730.dwg
\\Z:\Model\2009731.dwg
\\Z:\Model\2009732.dwg
\\Z:\Model\2009733.dwg
\\Z:\Model\2009734.dwg
\\Z:\Model\2009735.dwg
\\Z:\Model\2009736.dwg
\\Z:\Model\2009737.dwg
\\Z:\Model\2009738.dwg
\\Z:\Model\2009739.dwg
\\Z:\Model\2009740.dwg
\\Z:\Model\2009741.dwg
\\Z:\Model\2009742.dwg
\\Z:\Model\2009743.dwg
\\Z:\Model\2009744.dwg
\\Z:\Model\2009745.dwg
\\Z:\Model\2009746.dwg
\\Z:\Model\2009747.dwg
\\Z:\Model\2009748.dwg
\\Z:\Model\2009749.dwg
\\Z:\Model\2009750.dwg
\\Z:\Model\2009751.dwg
\\Z:\Model\2009752.dwg
\\Z:\Model\2009753.dwg
\\Z:\Model\2009754.dwg
\\Z:\Model\2009755.dwg
\\Z:\Model\2009756.dwg
\\Z:\Model\2009757.dwg
\\Z:\Model\2009758.dwg
\\Z:\Model\2009759.dwg
\\Z:\Model\2009760.dwg
\\Z:\Model\2009761.dwg
\\Z:\Model\2009762.dwg
\\Z:\Model\2009763.dwg
\\Z:\Model\2009764.dwg
\\Z:\Model\2009765.dwg
\\Z:\Model\2009766.dwg
\\Z:\Model\2009767.dwg
\\Z:\Model\2009768.dwg
\\Z:\Model\2009769.dwg
\\Z:\Model\2009770.dwg
\\Z:\Model\2009771.dwg
\\Z:\Model\2009772.dwg
\\Z:\Model\2009773.dwg
\\Z:\Model\2009774.dwg
\\Z:\Model\2009775.dwg
\\Z:\Model\2009776.dwg
\\Z:\Model\2009777.dwg
\\Z:\Model\2009778.dwg
\\Z:\Model\2009779.dwg
\\Z:\Model\2009780.dwg
\\Z:\Model\2009781.dwg
\\Z:\Model\2009782.dwg
\\Z:\Model\2009783.dwg
\\Z:\Model\2009784.dwg
\\Z:\Model\2009785.dwg
\\Z:\Model\2009786.dwg
\\Z:\Model\2009787.dwg
\\Z:\Model\2009788.dwg
\\Z:\Model\2009789.dwg
\\Z:\Model\2009790.dwg
\\Z:\Model\2009791.dwg
\\Z:\Model\2009792.dwg
\\Z:\Model\2009793.dwg
\\Z:\Model\2009794.dwg
\\Z:\Model\2009795.dwg
\\Z:\Model\2009796.dwg
\\Z:\Model\2009797.dwg
\\Z:\Model\2009798.dwg
\\Z:\Model\2009799.dwg
\\Z:\Model\2009800.dwg
\\Z:\Model\2009801.dwg
\\Z:\Model\2009802.dwg
\\Z:\Model\2009803.dwg
\\Z:\Model\2009804.dwg
\\Z:\Model\2009805.dwg
\\Z:\Model\2009806.dwg
\\Z:\Model\2009807.dwg
\\Z:\Model\2009808.dwg
\\Z:\Model\2009809.dwg
\\Z:\Model\2009810.dwg
\\Z:\Model\2009811.dwg
\\Z:\Model\2009812.dwg
\\Z:\Model\2009813.dwg
\\Z:\Model\2009814.dwg
\\Z:\Model\2009815.dwg
\\Z:\Model\2009816.dwg
\\Z:\Model\2009817.dwg
\\Z:\Model\2009818.dwg
\\Z:\Model\2009819.dwg
\\Z:\Model\2009820.dwg
\\Z:\Model\2009821.dwg
\\Z:\Model\2009822.dwg
\\Z:\Model\2009823.dwg
\\Z:\Model\2009824.dwg
\\Z:\Model\2009825.dwg
\\Z:\Model\2009826.dwg
\\Z:\Model\2009827.dwg
\\Z:\Model\2009828.dwg
\\Z:\Model\2009829.dwg
\\Z:\Model\2009830.dwg
\\Z:\Model\2009831.dwg
\\Z:\Model\2009832.dwg
\\Z:\Model\2009833.dwg
\\Z:\Model\2009834.dwg
\\Z:\Model\2009835.dwg
\\Z:\Model\2009836.dwg
\\Z:\Model\2009837.dwg
\\Z:\Model\2009838.dwg
\\Z:\Model\2009839.dwg
\\Z:\Model\2009840.dwg
\\Z:\Model\2009841.dwg
\\Z:\Model\2009842.dwg
\\Z:\Model\2009843.dwg
\\Z:\Model\2009844.dwg
\\Z:\Model\2009845.dwg
\\Z:\Model\2009846.dwg
\\Z:\Model\2009847.dwg
\\Z:\Model\2009848.dwg
\\Z:\Model\2009849.dwg
\\Z:\Model\2009850.dwg
\\Z:\Model\2009851.dwg
\\Z:\Model\2009852.dwg
\\Z:\Model\2009853.dwg
\\Z:\Model\2009854.dwg
\\Z:\Model\2009855.dwg
\\Z:\Model\2009856.dwg
\\Z:\Model\2009857.dwg
\\Z:\Model\2009858.dwg
\\Z:\Model\2009859.dwg
\\Z:\Model\2009860.dwg
\\Z:\Model\2009861.dwg
\\Z:\Model\2009862.dwg
\\Z:\Model\2009863.dwg
\\Z:\Model\2009864.dwg
\\Z:\Model\2009865.dwg
\\Z:\Model\2009866.dwg
\\Z:\Model\2009867.dwg
\\Z:\Model\2009868.dwg
\\Z:\Model\2009869.dwg
\\Z:\Model\2009870.dwg
\\Z:\Model\2009871.dwg
\\Z:\Model\2009872.dwg
\\Z:\Model\2009873.dwg
\\Z:\Model\2009874.dwg
\\Z:\Model\2009875.dwg
\\Z:\Model\2009876.dwg
\\Z:\Model\2009877.dwg
\\Z:\Model\2009878.dwg
\\Z:\Model\2009879.dwg
\\Z:\Model\2009880.dwg
\\Z:\Model\2009881.dwg
\\Z:\Model\2009882.dwg
\\Z:\Model\2009883.dwg
\\Z:\Model\2009884.dwg
\\Z:\Model\2009885.dwg
\\Z:\Model\2009886.dwg
\\Z:\Model\2009887.dwg
\\Z:\Model\2009888.dwg
\\Z:\Model\2009889.dwg
\\Z:\Model\2009890.dwg
\\Z:\Model\2009891.dwg
\\Z:\Model\2009892.dwg
\\Z:\Model\2009893.dwg
\\Z:\Model\2009894.dwg
\\Z:\Model\2009895.dwg
\\Z:\Model\2009896.dwg
\\Z:\Model\2009897.dwg
\\Z:\Model\2009898.dwg
\\Z:\Model\2009899.dwg
\\Z:\Model\2009900.dwg
\\Z:\Model\2009901.dwg
\\Z:\Model\2009902.dwg
\\Z:\Model\2009903.dwg
\\Z:\Model\2009904.dwg
\\Z:\Model\2009905.dwg
\\Z:\Model\2009906.dwg
\\Z:\Model\2009907.dwg
\\Z:\Model\2009908.dwg
\\Z:\Model\2009909.dwg
\\Z:\Model\2009910.dwg
\\Z:\Model\2009911.dwg
\\Z:\Model\2009912.dwg
\\Z:\Model\2009913.dwg
\\Z:\Model\2009914.dwg
\\Z:\Model\2009915.dwg
\\Z:\Model\2009916.dwg
\\Z:\Model\2009917.dwg
\\Z:\Model\2009918.dwg
\\Z:\Model\2009919.dwg
\\Z:\Model\2009920.dwg
\\Z:\Model\2009921.dwg
\\Z:\Model\2009922.dwg
\\Z:\Model\2009923.dwg
\\Z:\Model\2009924.dwg
\\Z:\Model\2009925.dwg
\\Z:\Model\2009926.dwg
\\Z:\Model\2009927.dwg
\\Z:\Model\2009928.dwg
\\Z:\Model\2009929.dwg
\\Z:\Model\2009930.dwg
\\Z:\Model\2009931.dwg
\\Z:\Model\2009932.dwg
\\Z:\Model\2009933.dwg
\\Z:\Model\2009934.dwg
\\Z:\Model\2009935.dwg
\\Z:\Model\2009936.dwg
\\Z:\Model\2009937.dwg
\\Z:\Model\2009938.dwg
\\Z:\Model\2009939.dwg
\\Z:\Model\2009940.dwg
\\Z:\Model\2009941.dwg
\\Z:\Model\2009942.dwg
\\Z:\Model\2009943.dwg
\\Z:\Model\2009944.dwg
\\Z:\Model\2009945.dwg
\\Z:\Model\2009946.dwg
\\Z:\Model\2009947.dwg
\\Z:\Model\2009948.dwg
\\Z:\Model\2009949.dwg
\\Z:\Model\2009950.dwg
\\Z:\Model\2009951.dwg
\\Z:\Model\2009952.dwg
\\Z:\Model\2009953.dwg
\\Z:\Model\2009954.dwg
\\Z:\Model\2009955.dwg
\\Z:\Model\2009956.dwg
\\Z:\Model\2009957.dwg
\\Z:\Model\2009958.dwg
\\Z:\Model\2009959.dwg
\\Z:\Model\2009960.dwg
\\Z:\Model\2009961.dwg
\\Z:\Model\2009962.dwg
\\Z:\Model\2009963.dwg
\\Z:\Model\2009964.dwg
\\Z:\Model\2009965.dwg
\\Z:\Model\2009966.dwg
\\Z:\Model\2009967.dwg
\\Z:\Model\2009968.dwg
\\Z:\Model\2009969.dwg
\\Z:\Model\2009970.dwg
\\Z:\Model\2009971.dwg
\\Z:\Model\2009972.dwg
\\Z:\Model\2009973.dwg
\\Z:\Model\2009974.dwg
\\Z:\Model\2009975.dwg
\\Z:\Model\2009976.dwg
\\Z:\Model\2009977.dwg
\\Z:\Model\2009978.dwg
\\Z:\Model\2009979.dwg
\\Z:\Model\2009980.dwg
\\Z:\Model\2009981.dwg
\\Z:\Model\2009982.dwg
\\Z:\Model\2009983.dwg
\\Z:\Model\2009984.dwg
\\Z:\Model\2009985.dwg
\\Z:\Model\2009986.dwg
\\Z:\Model\2009987.dwg
\\Z:\Model\2009988.dwg
\\Z:\Model\2009989.dwg
\\Z:\Model\2009990.dwg
\\Z:\Model\2009991.dwg
\\Z:\Model\2009992.dwg
\\Z:\Model\2009993.dwg
\\Z:\Model\2009994.dwg
\\Z:\Model\2009995.dwg
\\Z:\Model\2009996.dwg
\\Z:\Model\2009997.dwg
\\Z:\Model\2009998.dwg
\\Z:\Model\2009999.dwg
\\Z:\Model\2010000.dwg

XREFS:

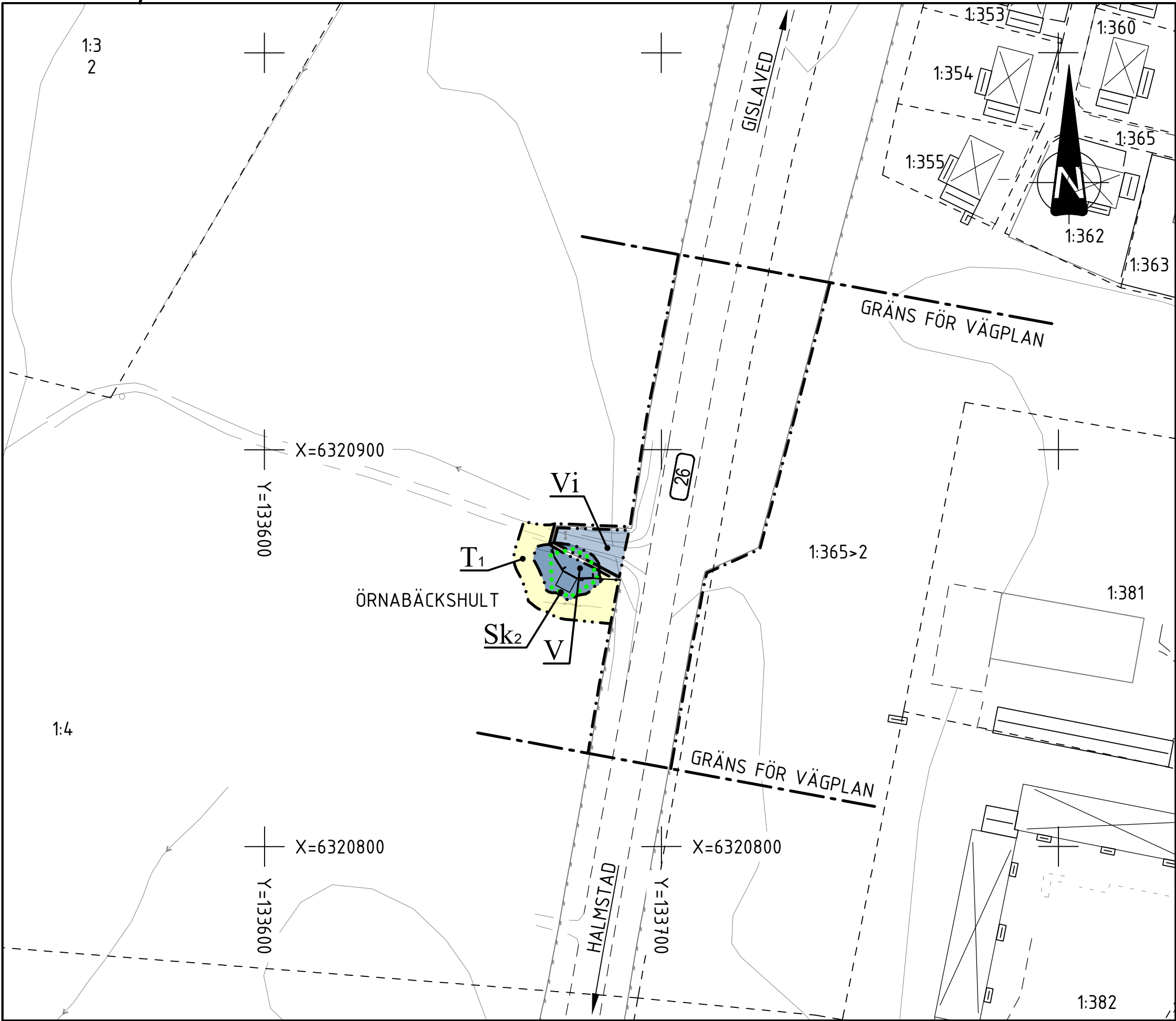

13:1 HYLTEBRUK C

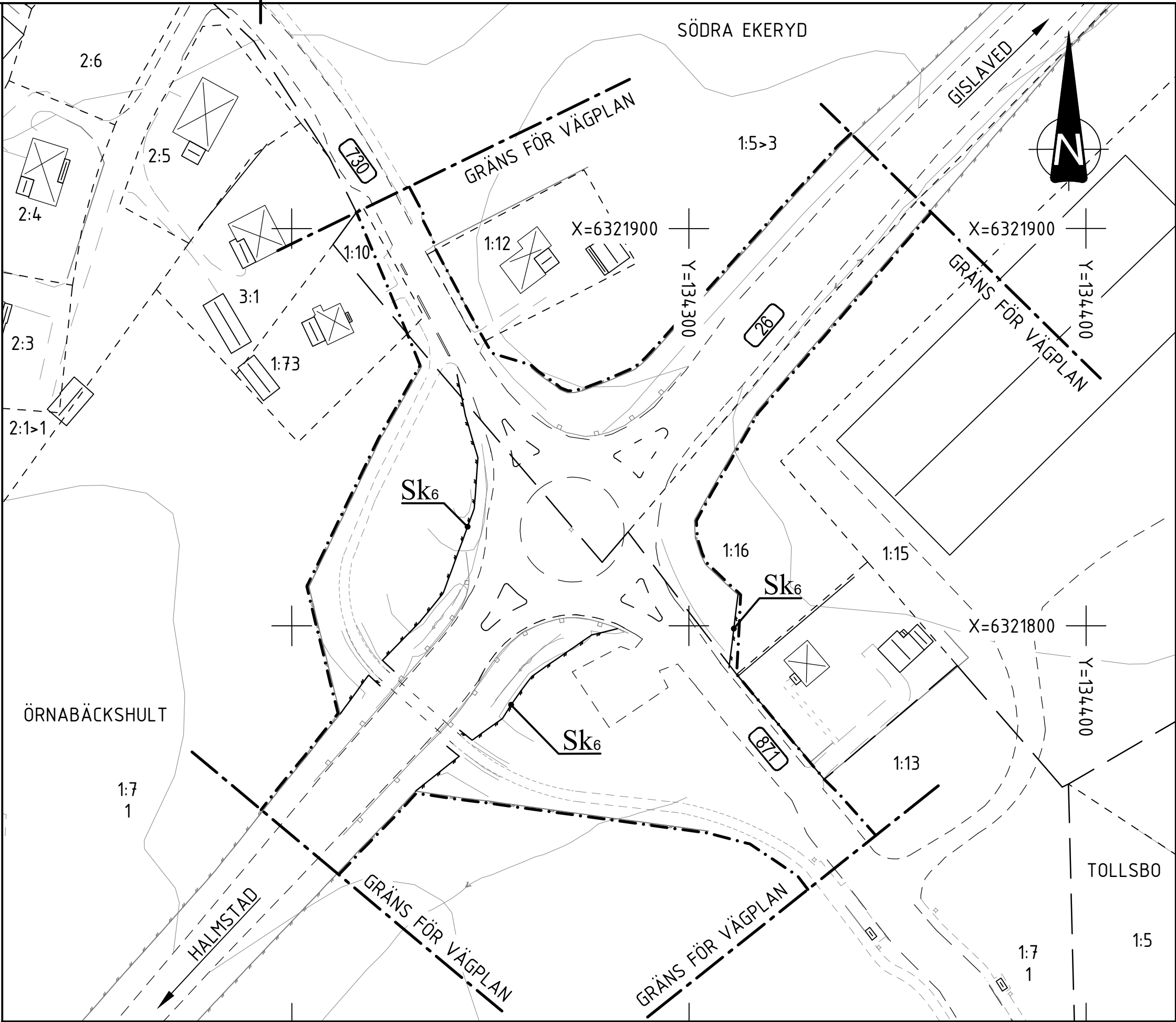

13:2 HYLTEBRUK N

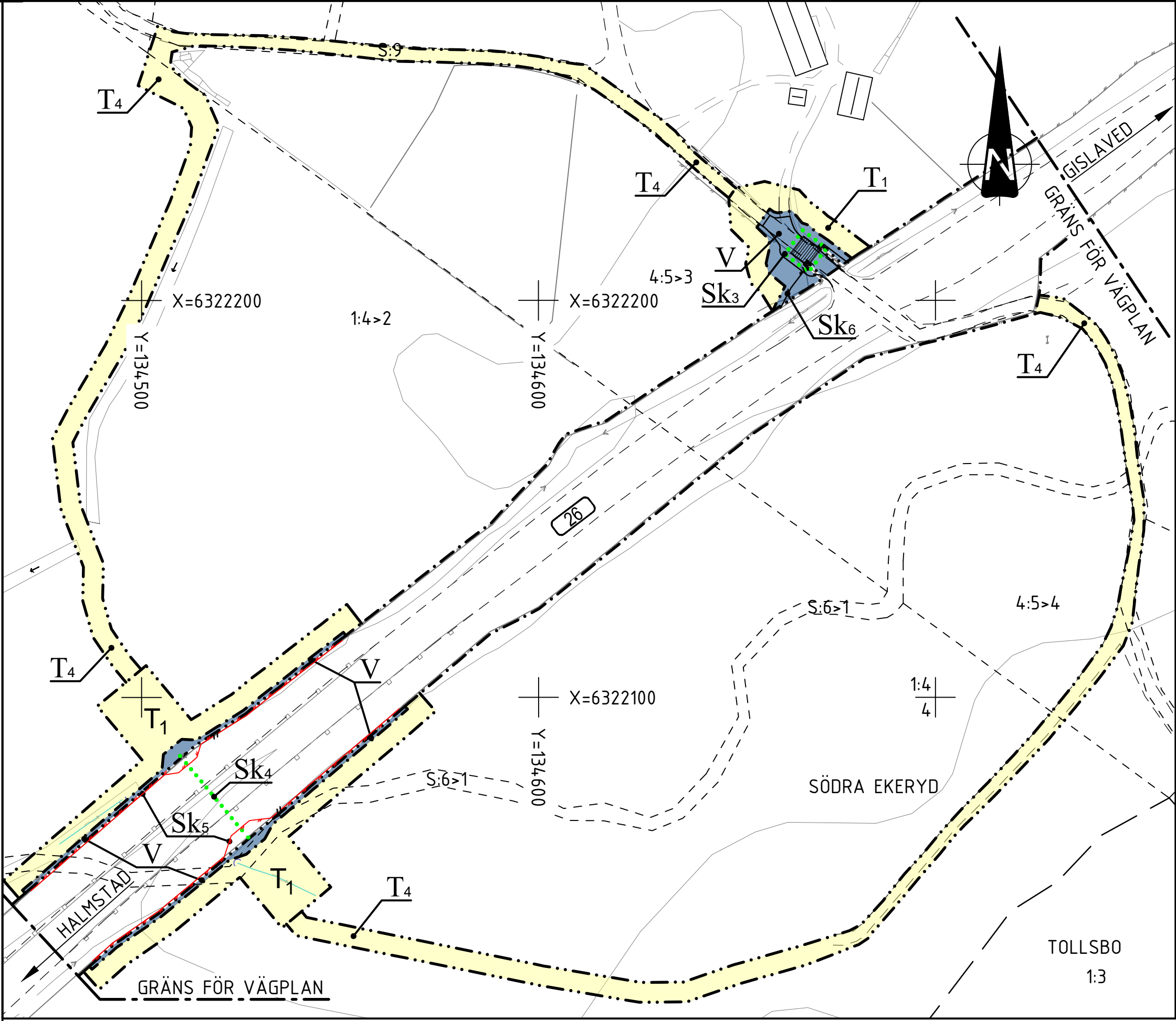

13:3 HYLTEBRUK N, TORRTRUMMA 2

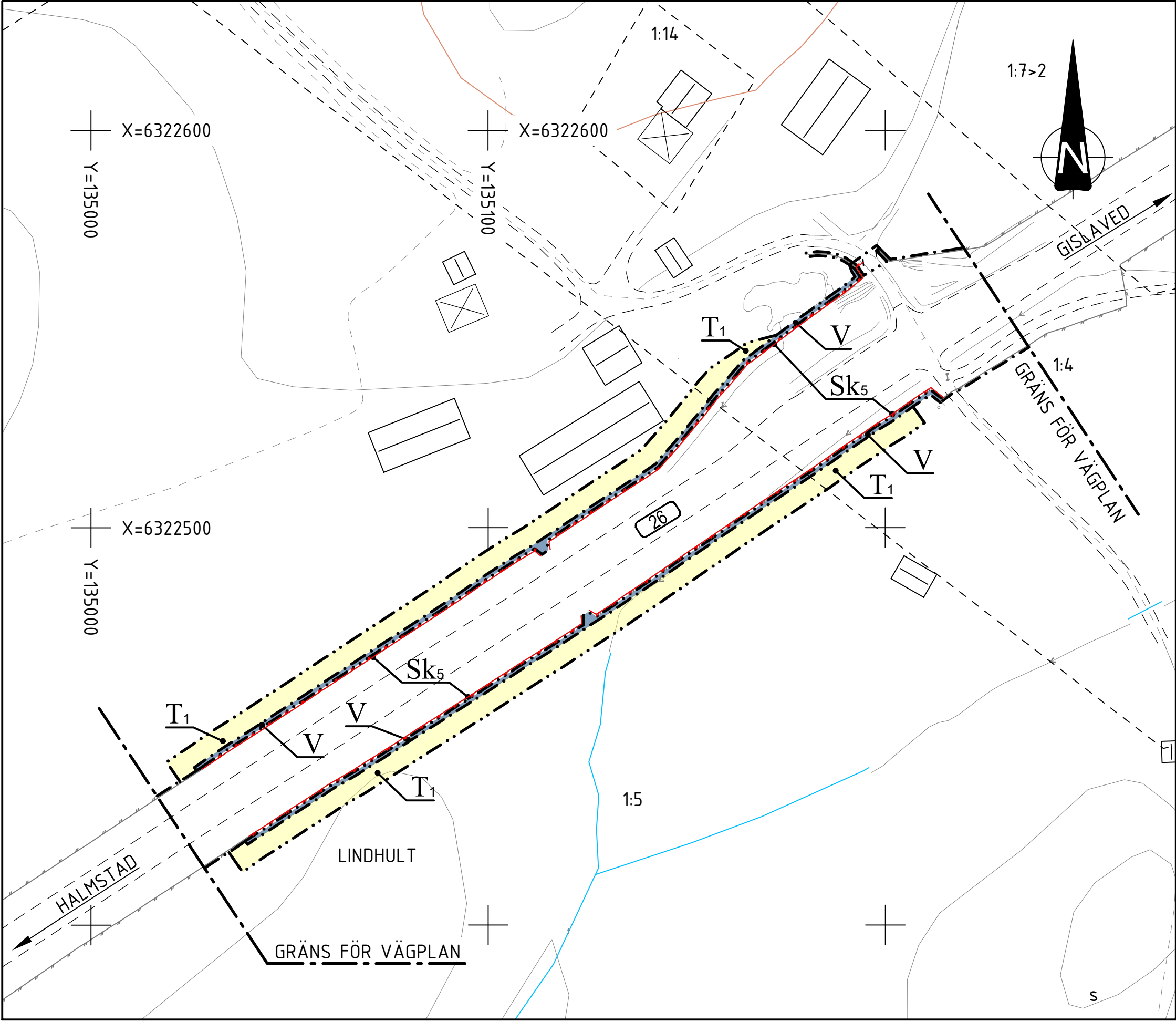

13:4 HYLTEBRUK N

COORDINATSYSTEM

PLANSYSTEM: SWEREF 99 13 30

HÖJDSYSTEM: RH2000

TECKENFÖRKLARING

- FASTIGHETSGRÄNS
- TRAKTGRÄNS
- KOMMUNGRÄNS
- BEFINTLIGT VILTSTÄNGSEL / VÄGRÄCKE
- BEFINTLIGA BYGGNADER (BOSTAD/ÖVRIGA BYGGNADER)
- FORNLÄMNING/ÖVRIG KULTURHISTORISK LÄMNING

PLANBESTÄMMELSER

MARKANSPRÅK

- GRÄNS FÖR VÄGOMRÅDE
- AVGRÄNSNING MELLAN OLIKA TYPER AV MARKANSPRÅK
- V NYTT VÄGOMRÅDE
- Vi NYTT VÄGOMRÅDE MED INSKRÄNKT VÄGRÄTT (SPEC. AV INSKRÄNKNING PÅ RITN. 200T0200)
- Tx TILLFÄLLIG NYTTJANDERÄTT (SE SPEC. PÅ RITNING 200T0200)

SKYDDSÅTGÄRDER OCH FÖRSIKTIGHETSMÅTT

- Skx MARKERING ELLER AVGRÄNSNING AV SKYDDSÅTGÄRD/FÖRSIKTIGHETSMÅTT (SPEC. AV ÅTGÄRDER PÅ RITNING 200T0200)
- FAUNASTÄNGSEL / VILTSTÄNGSEL

ÖVRIGA BETECKNINGAR PÅ PLANKARTAN

- BIOTOPSKYDD (SPEC. PÅ RITNING 200T0200)
- STRANDSKYDD (SPEC. PÅ RITNING 200T0200)
- 26 ALLMÄN VÄG, VÄGNR.
- BELYSNINGSSSTOLPE
- BELYSNINGSCENTRAL / ELSKÅP

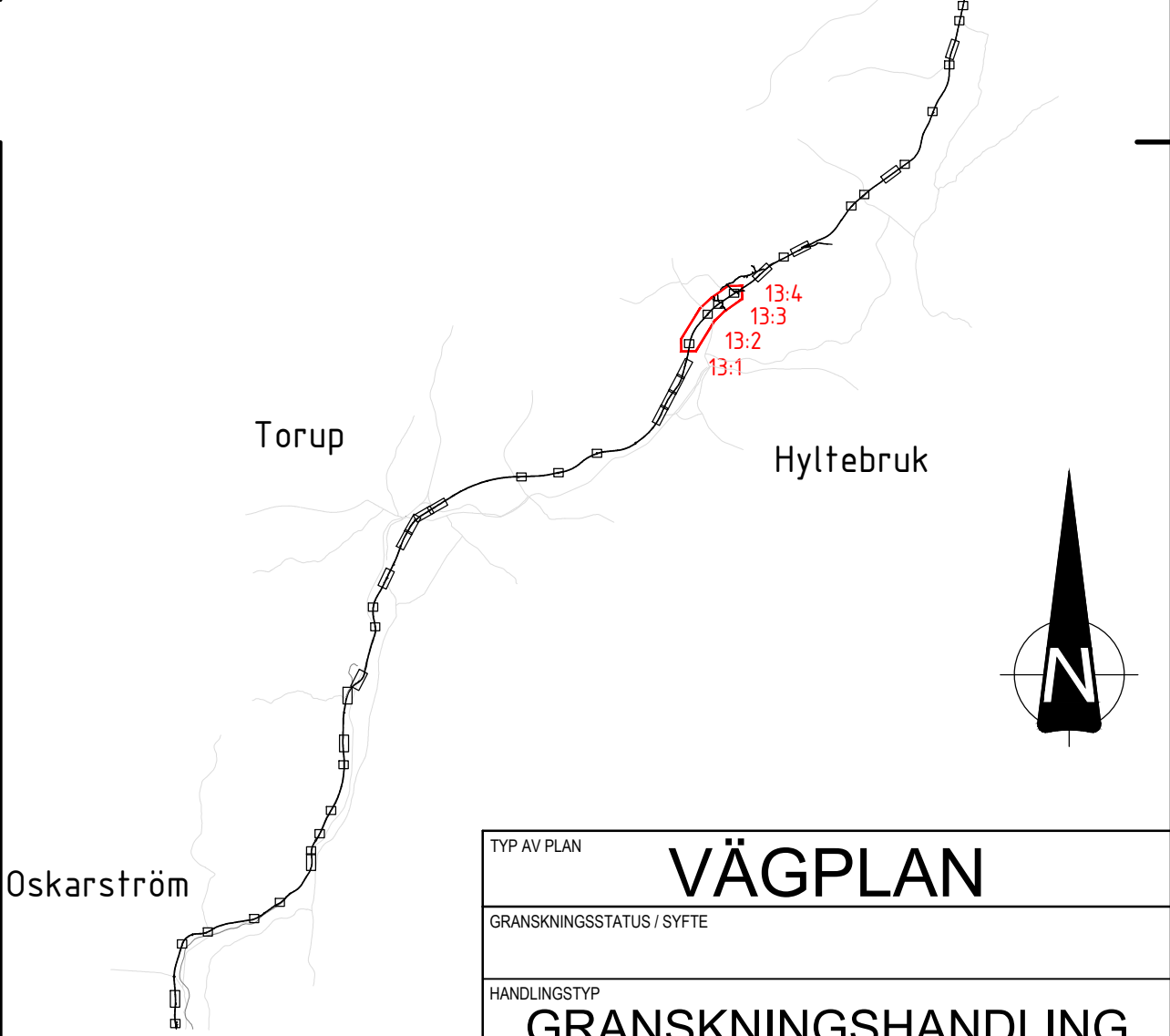

TYP AV PLAN		VÄGPLAN	
GRANSKNINGSSTATUS / SYFTE			
HANDLINGSTYP		GRANSKNINGSHANDLING	
DATUM	2026-04-17	LEVERANS / ÄNDRINGS-PM	
OBJEKT			
VÄG 26 OSKARSTRÖM-LÄNSGRÄNSEN			
DELOMRÅDE / BANDEL			
VÄG 26			
ANLÄGGNINGSDEL			
GEMENSAMT			
OBJEKTNUMMER / KM	177869	KONSTRUKTIONNUMMER	
BESTÄLLARE	TRAFIKVERKET	LEVERANTÖR	MARKERA
SKAPAD AV		UPPRAGSNUMMER	5001-24003
A CARLSSON			
GODKÄND AV	K SJÖHOLM	ÄNDRING	MARK
RITNINGSTYP			
PLANRITNING			
TEKNIKOMRÅDE / INNEHÅLL			
T VÄGUTFORMNING OCH TRAFIK			
BESKRIVNING			
HYLTEBRUK C, HYLTEBRUK N, HYLTEBRUK N, TORRTRUMMA 2 OCH HYLTEBRUK N			
SKALA	1:1000	FORMAT	A1
RITNINGNUMMER	200T0213	FÖRVALTNINGSNUMMER	
		BLAD	NÄSTA BLAD
			BET

\\V:\Modell\200956\dwg
\\V:\Modell\2009713\dwg
\\V:\Modell\2009714\dwg
\\V:\Modell\2009715\dwg
\\V:\Modell\2009716\dwg
\\V:\Modell\2009717\dwg
\\V:\Modell\2009718\dwg
\\V:\Modell\2009719\dwg
\\V:\Modell\2009720\dwg
\\V:\Modell\2009721\dwg
\\V:\Modell\2009722\dwg
\\V:\Modell\2009723\dwg
\\V:\Modell\2009724\dwg
\\V:\Modell\2009725\dwg
\\V:\Modell\2009726\dwg
\\V:\Modell\2009727\dwg
\\V:\Modell\2009728\dwg
\\V:\Modell\2009729\dwg
\\V:\Modell\2009730\dwg
\\V:\Modell\2009731\dwg
\\V:\Modell\2009732\dwg
\\V:\Modell\2009733\dwg
\\V:\Modell\2009734\dwg
\\V:\Modell\2009735\dwg
\\V:\Modell\2009736\dwg
\\V:\Modell\2009737\dwg
\\V:\Modell\2009738\dwg
\\V:\Modell\2009739\dwg
\\V:\Modell\2009740\dwg
\\V:\Modell\2009741\dwg
\\V:\Modell\2009742\dwg
\\V:\Modell\2009743\dwg
\\V:\Modell\2009744\dwg
\\V:\Modell\2009745\dwg
\\V:\Modell\2009746\dwg
\\V:\Modell\2009747\dwg
\\V:\Modell\2009748\dwg
\\V:\Modell\2009749\dwg
\\V:\Modell\2009750\dwg
\\V:\Modell\2009751\dwg
\\V:\Modell\2009752\dwg
\\V:\Modell\2009753\dwg
\\V:\Modell\2009754\dwg
\\V:\Modell\2009755\dwg
\\V:\Modell\2009756\dwg
\\V:\Modell\2009757\dwg
\\V:\Modell\2009758\dwg
\\V:\Modell\2009759\dwg
\\V:\Modell\2009760\dwg
\\V:\Modell\2009761\dwg
\\V:\Modell\2009762\dwg
\\V:\Modell\2009763\dwg
\\V:\Modell\2009764\dwg
\\V:\Modell\2009765\dwg
\\V:\Modell\2009766\dwg
\\V:\Modell\2009767\dwg
\\V:\Modell\2009768\dwg
\\V:\Modell\2009769\dwg
\\V:\Modell\2009770\dwg
\\V:\Modell\2009771\dwg
\\V:\Modell\2009772\dwg
\\V:\Modell\2009773\dwg
\\V:\Modell\2009774\dwg
\\V:\Modell\2009775\dwg
\\V:\Modell\2009776\dwg
\\V:\Modell\2009777\dwg
\\V:\Modell\2009778\dwg
\\V:\Modell\2009779\dwg
\\V:\Modell\2009780\dwg
\\V:\Modell\2009781\dwg
\\V:\Modell\2009782\dwg
\\V:\Modell\2009783\dwg
\\V:\Modell\2009784\dwg
\\V:\Modell\2009785\dwg
\\V:\Modell\2009786\dwg
\\V:\Modell\2009787\dwg
\\V:\Modell\2009788\dwg
\\V:\Modell\2009789\dwg
\\V:\Modell\2009790\dwg
\\V:\Modell\2009791\dwg
\\V:\Modell\2009792\dwg
\\V:\Modell\2009793\dwg
\\V:\Modell\2009794\dwg
\\V:\Modell\2009795\dwg
\\V:\Modell\2009796\dwg
\\V:\Modell\2009797\dwg
\\V:\Modell\2009798\dwg
\\V:\Modell\2009799\dwg
\\V:\Modell\2009800\dwg
\\V:\Modell\2009801\dwg
\\V:\Modell\2009802\dwg
\\V:\Modell\2009803\dwg
\\V:\Modell\2009804\dwg
\\V:\Modell\2009805\dwg
\\V:\Modell\2009806\dwg
\\V:\Modell\2009807\dwg
\\V:\Modell\2009808\dwg
\\V:\Modell\2009809\dwg
\\V:\Modell\2009810\dwg
\\V:\Modell\2009811\dwg
\\V:\Modell\2009812\dwg
\\V:\Modell\2009813\dwg
\\V:\Modell\2009814\dwg
\\V:\Modell\2009815\dwg
\\V:\Modell\2009816\dwg
\\V:\Modell\2009817\dwg
\\V:\Modell\2009818\dwg
\\V:\Modell\2009819\dwg
\\V:\Modell\2009820\dwg
\\V:\Modell\2009821\dwg
\\V:\Modell\2009822\dwg
\\V:\Modell\2009823\dwg
\\V:\Modell\2009824\dwg
\\V:\Modell\2009825\dwg
\\V:\Modell\2009826\dwg
\\V:\Modell\2009827\dwg
\\V:\Modell\2009828\dwg
\\V:\Modell\2009829\dwg
\\V:\Modell\2009830\dwg
\\V:\Modell\2009831\dwg
\\V:\Modell\2009832\dwg
\\V:\Modell\2009833\dwg
\\V:\Modell\2009834\dwg
\\V:\Modell\2009835\dwg
\\V:\Modell\2009836\dwg
\\V:\Modell\2009837\dwg
\\V:\Modell\2009838\dwg
\\V:\Modell\2009839\dwg
\\V:\Modell\2009840\dwg
\\V:\Modell\2009841\dwg
\\V:\Modell\2009842\dwg
\\V:\Modell\2009843\dwg
\\V:\Modell\2009844\dwg
\\V:\Modell\2009845\dwg
\\V:\Modell\2009846\dwg
\\V:\Modell\2009847\dwg
\\V:\Modell\2009848\dwg
\\V:\Modell\2009849\dwg
\\V:\Modell\2009850\dwg
\\V:\Modell\2009851\dwg
\\V:\Modell\2009852\dwg
\\V:\Modell\2009853\dwg
\\V:\Modell\2009854\dwg
\\V:\Modell\2009855\dwg
\\V:\Modell\2009856\dwg
\\V:\Modell\2009857\dwg
\\V:\Modell\2009858\dwg
\\V:\Modell\2009859\dwg
\\V:\Modell\2009860\dwg
\\V:\Modell\2009861\dwg
\\V:\Modell\2009862\dwg
\\V:\Modell\2009863\dwg
\\V:\Modell\2009864\dwg
\\V:\Modell\2009865\dwg
\\V:\Modell\2009866\dwg
\\V:\Modell\2009867\dwg
\\V:\Modell\2009868\dwg
\\V:\Modell\2009869\dwg
\\V:\Modell\2009870\dwg
\\V:\Modell\2009871\dwg
\\V:\Modell\2009872\dwg
\\V:\Modell\2009873\dwg
\\V:\Modell\2009874\dwg
\\V:\Modell\2009875\dwg
\\V:\Modell\2009876\dwg
\\V:\Modell\2009877\dwg
\\V:\Modell\2009878\dwg
\\V:\Modell\2009879\dwg
\\V:\Modell\2009880\dwg
\\V:\Modell\2009881\dwg
\\V:\Modell\2009882\dwg
\\V:\Modell\2009883\dwg
\\V:\Modell\2009884\dwg
\\V:\Modell\2009885\dwg
\\V:\Modell\2009886\dwg
\\V:\Modell\2009887\dwg
\\V:\Modell\2009888\dwg
\\V:\Modell\2009889\dwg
\\V:\Modell\2009890\dwg
\\V:\Modell\2009891\dwg
\\V:\Modell\2009892\dwg
\\V:\Modell\2009893\dwg
\\V:\Modell\2009894\dwg
\\V:\Modell\2009895\dwg
\\V:\Modell\2009896\dwg
\\V:\Modell\2009897\dwg
\\V:\Modell\2009898\dwg
\\V:\Modell\2009899\dwg
\\V:\Modell\2009900\dwg
\\V:\Modell\2009901\dwg
\\V:\Modell\2009902\dwg
\\V:\Modell\2009903\dwg
\\V:\Modell\2009904\dwg
\\V:\Modell\2009905\dwg
\\V:\Modell\2009906\dwg
\\V:\Modell\2009907\dwg
\\V:\Modell\2009908\dwg
\\V:\Modell\2009909\dwg
\\V:\Modell\2009910\dwg
\\V:\Modell\2009911\dwg
\\V:\Modell\2009912\dwg
\\V:\Modell\2009913\dwg
\\V:\Modell\2009914\dwg
\\V:\Modell\2009915\dwg
\\V:\Modell\2009916\dwg
\\V:\Modell\2009917\dwg
\\V:\Modell\2009918\dwg
\\V:\Modell\2009919\dwg
\\V:\Modell\2009920\dwg
\\V:\Modell\2009921\dwg
\\V:\Modell\2009922\dwg
\\V:\Modell\2009923\dwg
\\V:\Modell\2009924\dwg
\\V:\Modell\2009925\dwg
\\V:\Modell\2009926\dwg
\\V:\Modell\2009927\dwg
\\V:\Modell\2009928\dwg
\\V:\Modell\2009929\dwg
\\V:\Modell\2009930\dwg
\\V:\Modell\2009931\dwg
\\V:\Modell\2009932\dwg
\\V:\Modell\2009933\dwg
\\V:\Modell\2009934\dwg
\\V:\Modell\2009935\dwg
\\V:\Modell\2009936\dwg
\\V:\Modell\2009937\dwg
\\V:\Modell\2009938\dwg
\\V:\Modell\2009939\dwg
\\V:\Modell\2009940\dwg
\\V:\Modell\2009941\dwg
\\V:\Modell\2009942\dwg
\\V:\Modell\2009943\dwg
\\V:\Modell\2009944\dwg
\\V:\Modell\2009945\dwg
\\V:\Modell\2009946\dwg
\\V:\Modell\2009947\dwg
\\V:\Modell\2009948\dwg
\\V:\Modell\2009949\dwg
\\V:\Modell\2009950\dwg
\\V:\Modell\2009951\dwg
\\V:\Modell\2009952\dwg
\\V:\Modell\2009953\dwg
\\V:\Modell\2009954\dwg
\\V:\Modell\2009955\dwg
\\V:\Modell\2009956\dwg
\\V:\Modell\2009957\dwg
\\V:\Modell\2009958\dwg
\\V:\Modell\2009959\dwg
\\V:\Modell\2009960\dwg
\\V:\Modell\2009961\dwg
\\V:\Modell\2009962\dwg
\\V:\Modell\2009963\dwg
\\V:\Modell\2009964\dwg
\\V:\Modell\2009965\dwg
\\V:\Modell\2009966\dwg
\\V:\Modell\2009967\dwg
\\V:\Modell\2009968\dwg
\\V:\Modell\2009969\dwg
\\V:\Modell\2009970\dwg
\\V:\Modell\2009971\dwg
\\V:\Modell\2009972\dwg
\\V:\Modell\2009973\dwg
\\V:\Modell\2009974\dwg
\\V:\Modell\2009975\dwg
\\V:\Modell\2009976\dwg
\\V:\Modell\2009977\dwg
\\V:\Modell\2009978\dwg
\\V:\Modell\2009979\dwg
\\V:\Modell\2009980\dwg
\\V:\Modell\2009981\dwg
\\V:\Modell\2009982\dwg
\\V:\Modell\2009983\dwg
\\V:\Modell\2009984\dwg
\\V:\Modell\2009985\dwg
\\V:\Modell\2009986\dwg
\\V:\Modell\2009987\dwg
\\V:\Modell\2009988\dwg
\\V:\Modell\2009989\dwg
\\V:\Modell\2009990\dwg
\\V:\Modell\2009991\dwg
\\V:\Modell\2009992\dwg
\\V:\Modell\2009993\dwg
\\V:\Modell\2009994\dwg
\\V:\Modell\2009995\dwg
\\V:\Modell\2009996\dwg
\\V:\Modell\2009997\dwg
\\V:\Modell\2009998\dwg
\\V:\Modell\2009999\dwg
\\V:\Modell\2010000\dwg

XREFS:

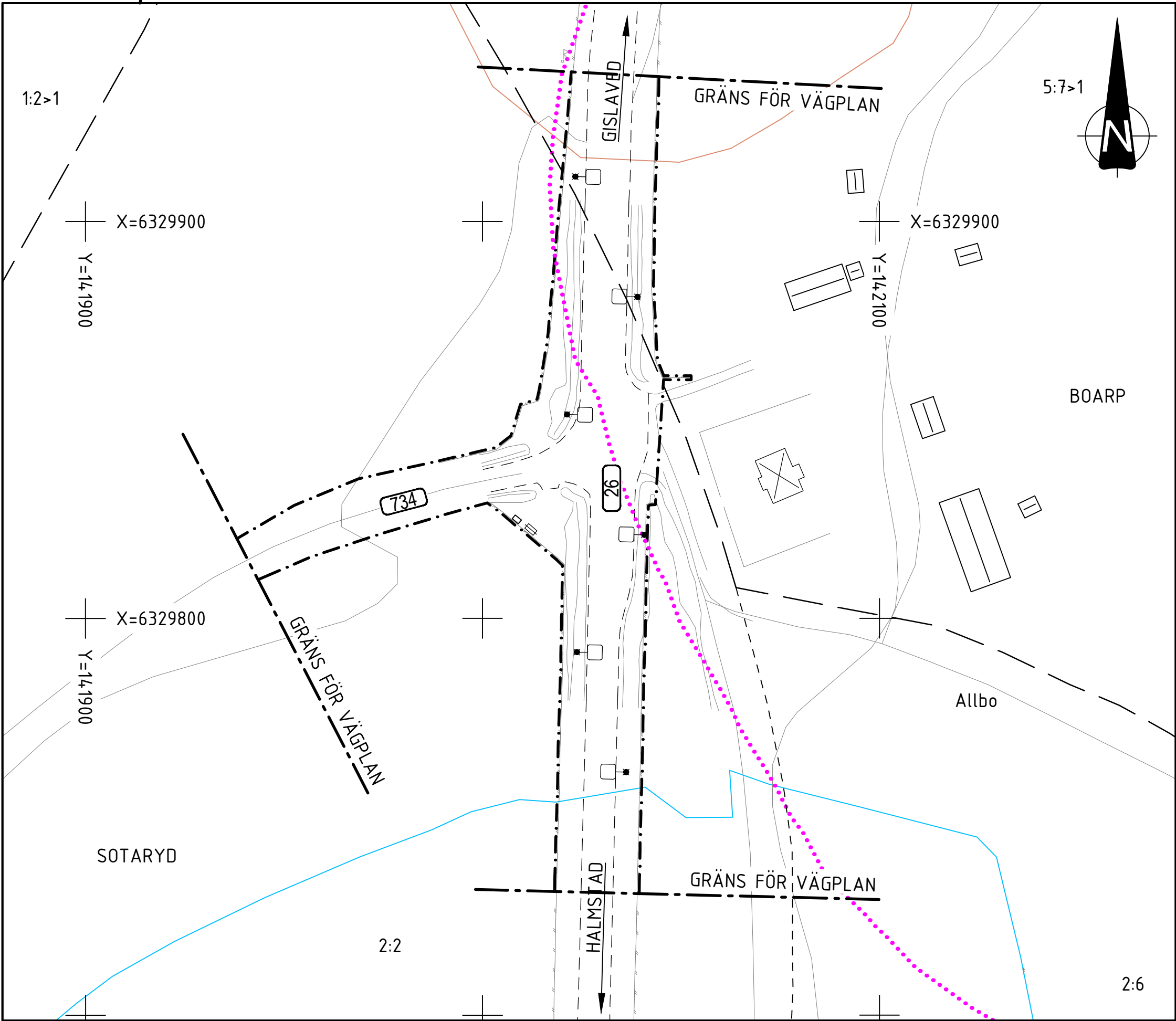

17:1 ALLBO

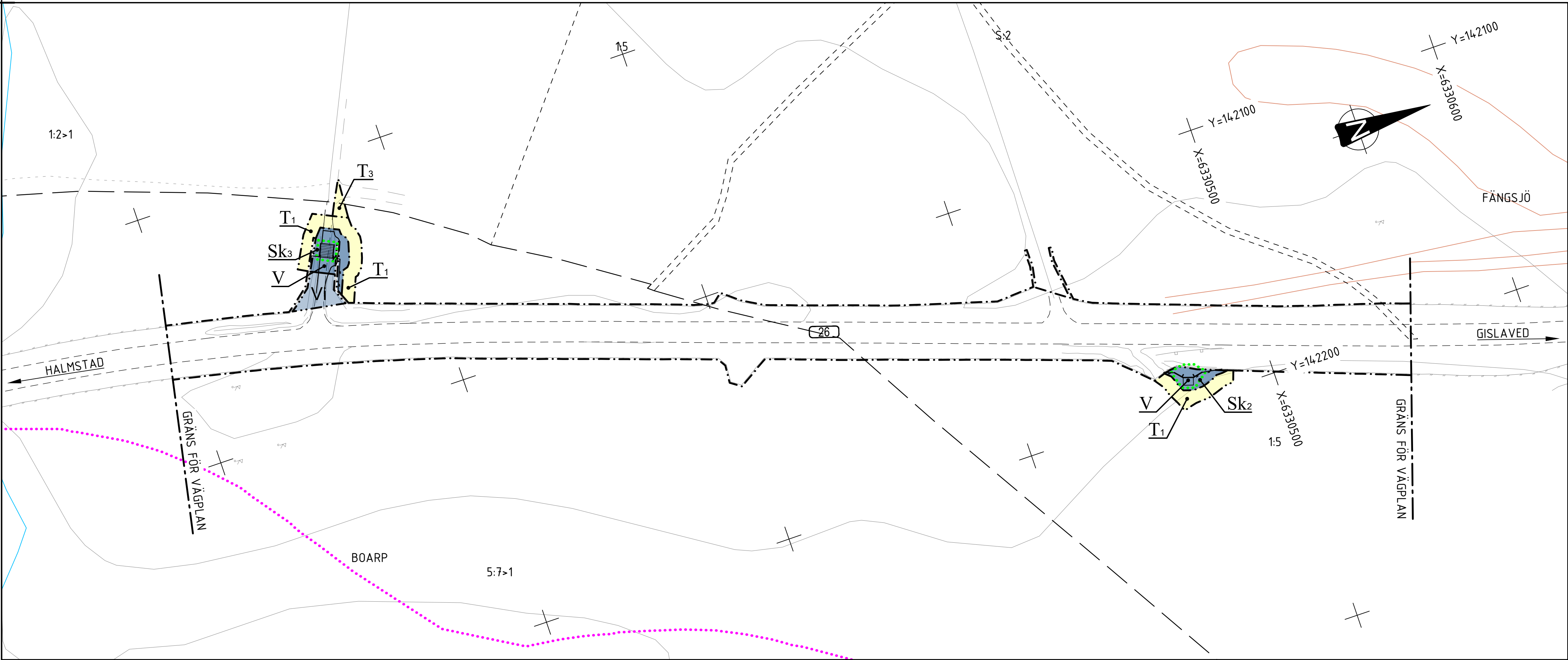

17:2 FÄNGSJÖ

KOORDINATSYSTEM

PLANSYSTEM: SWEREF 99 13 30

HÖJDSYSTEM: RH2000

TECKENFÖRKLARING

- FASTIGHETSGRÄNS
- TRAKTGRÄNS
- KOMMUNGRÄNS
- BEFINTLIGT VILTSTÄNGSEL / VÄGRÄCKE
- BEFINTLIGA BYGGNADER (BOSTAD/ÖVRIGA BYGGNADER)
- FORNLÄMNING/ÖVRIG KULTURHISTORISK LÄMNING

PLANBESTÄMMELSER

MARKANSPRÅK

- GRÄNS FÖR VÄGOMRÅDE
- AVGRÄNSNING MELLAN OLIKA TYPER AV MARKANSPRÅK
- NYTT VÄGOMRÅDE
- NYTT VÄGOMRÅDE MED INSKRÄNKT VÄGRÄTT (SPEC. AV INSKRÄNKNING PÅ RITN. 200T0200)
- TILLFÄLLIG NYTTJANDERÄTT (SE SPEC. PÅ RITNING 200T0200)

SKYDDSÅTGÄRDER OCH FÖRSIKTIGHETSMÅTT

- MARKERING ELLER AVGRÄNSNING AV SKYDDSÅTGÄRD/FÖRSIKTIGHETSMÅTT (SPEC. AV ÅTGÄRDER PÅ RITNING 200T0200)
- FAUNASTÄNGSEL / VILTSTÄNGSEL

ÖVRIGA BETECKNINGAR PÅ PLANKARTAN

- BIOTOPSKYDD (SPEC. PÅ RITNING 200T0200)
- STRANDSKYDD (SPEC. PÅ RITNING 200T0200)
- ALLMÄN VÄG, VÄGNR.
- BELYSNINGSTOLPE
- BELYSNINGSCENTRAL / ELSKÅP

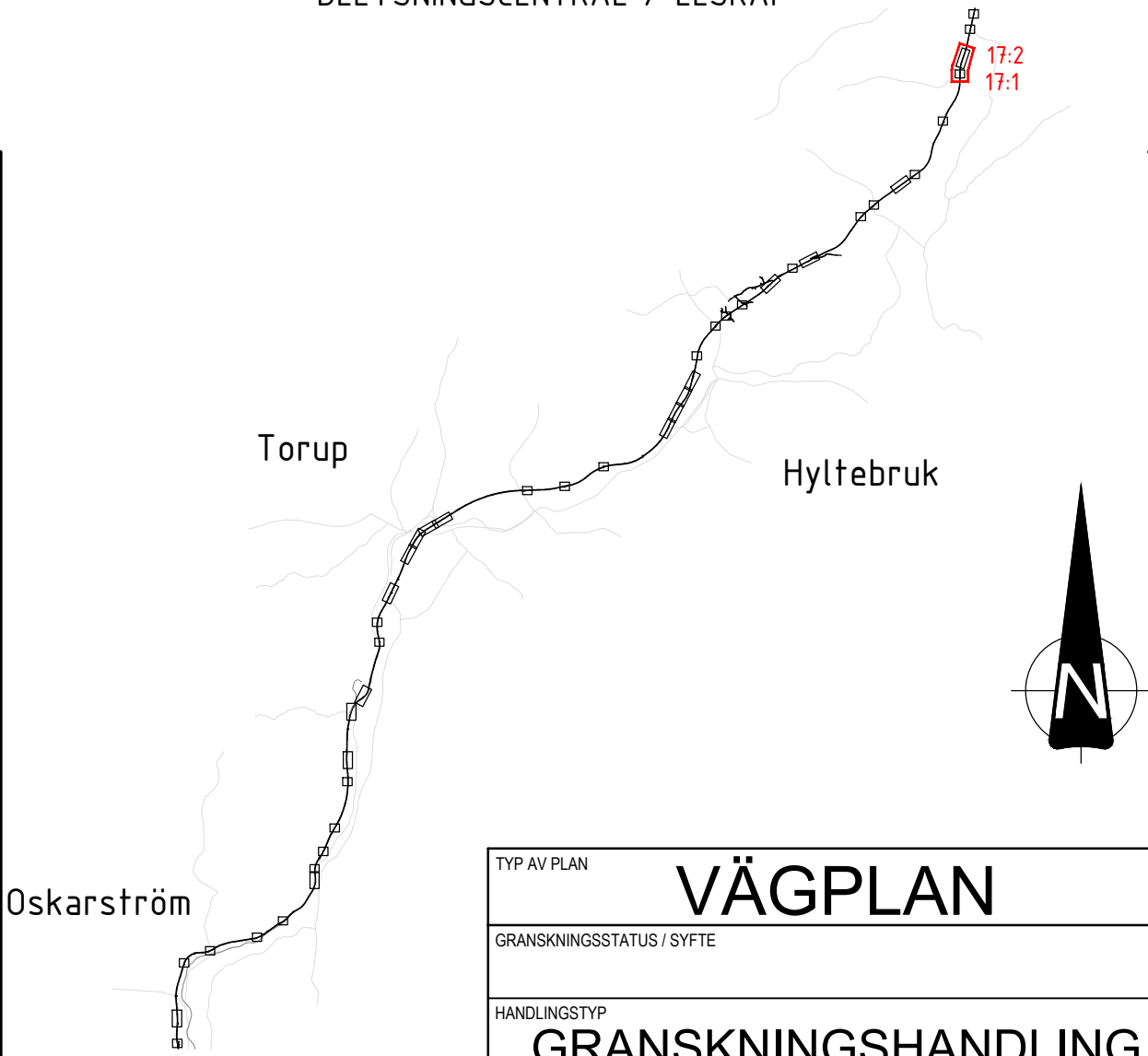

TYP AV PLAN		VÄGPLAN	
GRANSKNINGSSTATUS / SYFTE			
HANDLINGSTYP		GRANSKNINGSHANDLING	
DATUM	2026-04-17	LEVERANS / ÄNDRINGS-PM	
OBJEKT			
VÄG 26 OSKARSTRÖM-LÄNSGRÄNSEN			
DELOMRÅDE / BANDEL			
VÄG 26			
ANLÄGGNINGSGEOM			
GEMENSAMT			
OBJEKTNUMMER / KM		KONSTRUKTIONNUMMER	
177869			
BESTÄLLARE		LEVERANTÖR	
TRAFIKVERKET		MARKERA	
SKAPAD AV		UPPDRAGSNUMMER	
A CARLSSON		5001-24003	
GODKÄND AV		AVDELNING	
K SJÖHOLM		MARK	
RITNINGSTYP			
PLANRITNING			
TEKNIKOMRÅDE / INNEHÅLL			
T VÄGUTFORMNING OCH TRAFIK			
BESKRIVNING			
ALLBO OCH FÄNGSJÖ			
SKALA	FORMAT	FÖRVALTNINGSNUMMER	
1:1000	A1		
RITNINGNUMMER	BLAD	NÄSTA BLAD	BET
2 00 T 02 17			

SKALA 1:1000 | A1-FORMAT (1:2000 | A3-FORMAT)

0 5 10 20 50 100m

\\Z:\Modell\2009711.dwg
\\Z:\Modell\2009713.dwg
\\Z:\Modell\2009714.dwg
\\Z:\Modell\2009715.dwg
\\Z:\Modell\2009716.dwg
\\Z:\Modell\2009717.dwg
\\Z:\Modell\2009718.dwg
\\Z:\Modell\2009719.dwg
\\Z:\Modell\2009720.dwg
\\Z:\Modell\2009721.dwg
\\Z:\Modell\2009722.dwg
\\Z:\Modell\2009723.dwg
\\Z:\Modell\2009724.dwg
\\Z:\Modell\2009725.dwg
\\Z:\Modell\2009726.dwg
\\Z:\Modell\2009727.dwg
\\Z:\Modell\2009728.dwg
\\Z:\Modell\2009729.dwg
\\Z:\Modell\2009730.dwg
\\Z:\Modell\2009731.dwg
\\Z:\Modell\2009732.dwg
\\Z:\Modell\2009733.dwg
\\Z:\Modell\2009734.dwg
\\Z:\Modell\2009735.dwg
\\Z:\Modell\2009736.dwg
\\Z:\Modell\2009737.dwg
\\Z:\Modell\2009738.dwg
\\Z:\Modell\2009739.dwg
\\Z:\Modell\2009740.dwg
\\Z:\Modell\2009741.dwg
\\Z:\Modell\2009742.dwg
\\Z:\Modell\2009743.dwg
\\Z:\Modell\2009744.dwg
\\Z:\Modell\2009745.dwg
\\Z:\Modell\2009746.dwg
\\Z:\Modell\2009747.dwg
\\Z:\Modell\2009748.dwg
\\Z:\Modell\2009749.dwg
\\Z:\Modell\2009750.dwg
\\Z:\Modell\2009751.dwg
\\Z:\Modell\2009752.dwg
\\Z:\Modell\2009753.dwg
\\Z:\Modell\2009754.dwg
\\Z:\Modell\2009755.dwg
\\Z:\Modell\2009756.dwg
\\Z:\Modell\2009757.dwg
\\Z:\Modell\2009758.dwg
\\Z:\Modell\2009759.dwg
\\Z:\Modell\2009760.dwg
\\Z:\Modell\2009761.dwg
\\Z:\Modell\2009762.dwg
\\Z:\Modell\2009763.dwg
\\Z:\Modell\2009764.dwg
\\Z:\Modell\2009765.dwg
\\Z:\Modell\2009766.dwg
\\Z:\Modell\2009767.dwg
\\Z:\Modell\2009768.dwg
\\Z:\Modell\2009769.dwg
\\Z:\Modell\2009770.dwg
\\Z:\Modell\2009771.dwg
\\Z:\Modell\2009772.dwg
\\Z:\Modell\2009773.dwg
\\Z:\Modell\2009774.dwg
\\Z:\Modell\2009775.dwg
\\Z:\Modell\2009776.dwg
\\Z:\Modell\2009777.dwg
\\Z:\Modell\2009778.dwg
\\Z:\Modell\2009779.dwg
\\Z:\Modell\2009780.dwg
\\Z:\Modell\2009781.dwg
\\Z:\Modell\2009782.dwg
\\Z:\Modell\2009783.dwg
\\Z:\Modell\2009784.dwg
\\Z:\Modell\2009785.dwg
\\Z:\Modell\2009786.dwg
\\Z:\Modell\2009787.dwg
\\Z:\Modell\2009788.dwg
\\Z:\Modell\2009789.dwg
\\Z:\Modell\2009790.dwg
\\Z:\Modell\2009791.dwg
\\Z:\Modell\2009792.dwg
\\Z:\Modell\2009793.dwg
\\Z:\Modell\2009794.dwg
\\Z:\Modell\2009795.dwg
\\Z:\Modell\2009796.dwg
\\Z:\Modell\2009797.dwg
\\Z:\Modell\2009798.dwg
\\Z:\Modell\2009799.dwg
\\Z:\Modell\2009800.dwg
\\Z:\Modell\2009801.dwg
\\Z:\Modell\2009802.dwg
\\Z:\Modell\2009803.dwg
\\Z:\Modell\2009804.dwg
\\Z:\Modell\2009805.dwg
\\Z:\Modell\2009806.dwg
\\Z:\Modell\2009807.dwg
\\Z:\Modell\2009808.dwg
\\Z:\Modell\2009809.dwg
\\Z:\Modell\2009810.dwg
\\Z:\Modell\2009811.dwg
\\Z:\Modell\2009812.dwg
\\Z:\Modell\2009813.dwg
\\Z:\Modell\2009814.dwg
\\Z:\Modell\2009815.dwg
\\Z:\Modell\2009816.dwg
\\Z:\Modell\2009817.dwg
\\Z:\Modell\2009818.dwg
\\Z:\Modell\2009819.dwg
\\Z:\Modell\2009820.dwg
\\Z:\Modell\2009821.dwg
\\Z:\Modell\2009822.dwg
\\Z:\Modell\2009823.dwg
\\Z:\Modell\2009824.dwg
\\Z:\Modell\2009825.dwg
\\Z:\Modell\2009826.dwg
\\Z:\Modell\2009827.dwg
\\Z:\Modell\2009828.dwg
\\Z:\Modell\2009829.dwg
\\Z:\Modell\2009830.dwg
\\Z:\Modell\2009831.dwg
\\Z:\Modell\2009832.dwg
\\Z:\Modell\2009833.dwg
\\Z:\Modell\2009834.dwg
\\Z:\Modell\2009835.dwg
\\Z:\Modell\2009836.dwg
\\Z:\Modell\2009837.dwg
\\Z:\Modell\2009838.dwg
\\Z:\Modell\2009839.dwg
\\Z:\Modell\2009840.dwg
\\Z:\Modell\2009841.dwg
\\Z:\Modell\2009842.dwg
\\Z:\Modell\2009843.dwg
\\Z:\Modell\2009844.dwg
\\Z:\Modell\2009845.dwg
\\Z:\Modell\2009846.dwg
\\Z:\Modell\2009847.dwg
\\Z:\Modell\2009848.dwg
\\Z:\Modell\2009849.dwg
\\Z:\Modell\2009850.dwg
\\Z:\Modell\2009851.dwg
\\Z:\Modell\2009852.dwg
\\Z:\Modell\2009853.dwg
\\Z:\Modell\2009854.dwg
\\Z:\Modell\2009855.dwg
\\Z:\Modell\2009856.dwg
\\Z:\Modell\2009857.dwg
\\Z:\Modell\2009858.dwg
\\Z:\Modell\2009859.dwg
\\Z:\Modell\2009860.dwg
\\Z:\Modell\2009861.dwg
\\Z:\Modell\2009862.dwg
\\Z:\Modell\2009863.dwg
\\Z:\Modell\2009864.dwg
\\Z:\Modell\2009865.dwg
\\Z:\Modell\2009866.dwg
\\Z:\Modell\2009867.dwg
\\Z:\Modell\2009868.dwg
\\Z:\Modell\2009869.dwg
\\Z:\Modell\2009870.dwg
\\Z:\Modell\2009871.dwg
\\Z:\Modell\2009872.dwg
\\Z:\Modell\2009873.dwg
\\Z:\Modell\2009874.dwg
\\Z:\Modell\2009875.dwg
\\Z:\Modell\2009876.dwg
\\Z:\Modell\2009877.dwg
\\Z:\Modell\2009878.dwg
\\Z:\Modell\2009879.dwg
\\Z:\Modell\2009880.dwg
\\Z:\Modell\2009881.dwg
\\Z:\Modell\2009882.dwg
\\Z:\Modell\2009883.dwg
\\Z:\Modell\2009884.dwg
\\Z:\Modell\2009885.dwg
\\Z:\Modell\2009886.dwg
\\Z:\Modell\2009887.dwg
\\Z:\Modell\2009888.dwg
\\Z:\Modell\2009889.dwg
\\Z:\Modell\2009890.dwg
\\Z:\Modell\2009891.dwg
\\Z:\Modell\2009892.dwg
\\Z:\Modell\2009893.dwg
\\Z:\Modell\2009894.dwg
\\Z:\Modell\2009895.dwg
\\Z:\Modell\2009896.dwg
\\Z:\Modell\2009897.dwg
\\Z:\Modell\2009898.dwg
\\Z:\Modell\2009899.dwg
\\Z:\Modell\2009900.dwg
\\Z:\Modell\2009901.dwg
\\Z:\Modell\2009902.dwg
\\Z:\Modell\2009903.dwg
\\Z:\Modell\2009904.dwg
\\Z:\Modell\2009905.dwg
\\Z:\Modell\2009906.dwg
\\Z:\Modell\2009907.dwg
\\Z:\Modell\2009908.dwg
\\Z:\Modell\2009909.dwg
\\Z:\Modell\2009910.dwg
\\Z:\Modell\2009911.dwg
\\Z:\Modell\2009912.dwg
\\Z:\Modell\2009913.dwg
\\Z:\Modell\2009914.dwg
\\Z:\Modell\2009915.dwg
\\Z:\Modell\2009916.dwg
\\Z:\Modell\2009917.dwg
\\Z:\Modell\2009918.dwg
\\Z:\Modell\2009919.dwg
\\Z:\Modell\2009920.dwg
\\Z:\Modell\2009921.dwg
\\Z:\Modell\2009922.dwg
\\Z:\Modell\2009923.dwg
\\Z:\Modell\2009924.dwg
\\Z:\Modell\2009925.dwg
\\Z:\Modell\2009926.dwg
\\Z:\Modell\2009927.dwg
\\Z:\Modell\2009928.dwg
\\Z:\Modell\2009929.dwg
\\Z:\Modell\2009930.dwg
\\Z:\Modell\2009931.dwg
\\Z:\Modell\2009932.dwg
\\Z:\Modell\2009933.dwg
\\Z:\Modell\2009934.dwg
\\Z:\Modell\2009935.dwg
\\Z:\Modell\2009936.dwg
\\Z:\Modell\2009937.dwg
\\Z:\Modell\2009938.dwg
\\Z:\Modell\2009939.dwg
\\Z:\Modell\2009940.dwg
\\Z:\Modell\2009941.dwg
\\Z:\Modell\2009942.dwg
\\Z:\Modell\2009943.dwg
\\Z:\Modell\2009944.dwg
\\Z:\Modell\2009945.dwg
\\Z:\Modell\2009946.dwg
\\Z:\Modell\2009947.dwg
\\Z:\Modell\2009948.dwg
\\Z:\Modell\2009949.dwg
\\Z:\Modell\2009950.dwg
\\Z:\Modell\2009951.dwg
\\Z:\Modell\2009952.dwg
\\Z:\Modell\2009953.dwg
\\Z:\Modell\2009954.dwg
\\Z:\Modell\2009955.dwg
\\Z:\Modell\2009956.dwg
\\Z:\Modell\2009957.dwg
\\Z:\Modell\2009958.dwg
\\Z:\Modell\2009959.dwg
\\Z:\Modell\2009960.dwg
\\Z:\Modell\2009961.dwg
\\Z:\Modell\2009962.dwg
\\Z:\Modell\2009963.dwg
\\Z:\Modell\2009964.dwg
\\Z:\Modell\2009965.dwg
\\Z:\Modell\2009966.dwg
\\Z:\Modell\2009967.dwg
\\Z:\Modell\2009968.dwg
\\Z:\Modell\2009969.dwg
\\Z:\Modell\2009970.dwg
\\Z:\Modell\2009971.dwg
\\Z:\Modell\2009972.dwg
\\Z:\Modell\2009973.dwg
\\Z:\Modell\2009974.dwg
\\Z:\Modell\2009975.dwg
\\Z:\Modell\2009976.dwg
\\Z:\Modell\2009977.dwg
\\Z:\Modell\2009978.dwg
\\Z:\Modell\2009979.dwg
\\Z:\Modell\2009980.dwg
\\Z:\Modell\2009981.dwg
\\Z:\Modell\2009982.dwg
\\Z:\Modell\2009983.dwg
\\Z:\Modell\2009984.dwg
\\Z:\Modell\2009985.dwg
\\Z:\Modell\2009986.dwg
\\Z:\Modell\2009987.dwg
\\Z:\Modell\2009988.dwg
\\Z:\Modell\2009989.dwg
\\Z:\Modell\2009990.dwg
\\Z:\Modell\2009991.dwg
\\Z:\Modell\2009992.dwg
\\Z:\Modell\2009993.dwg
\\Z:\Modell\2009994.dwg
\\Z:\Modell\2009995.dwg
\\Z:\Modell\2009996.dwg
\\Z:\Modell\2009997.dwg
\\Z:\Modell\2009998.dwg
\\Z:\Modell\2009999.dwg
\\Z:\Modell\2010000.dwg

XREFS:

FL H:\2009-2013 VÄG 26 PLANPÅSSJÖER OSKARSTRÖM-LÄNSGRÄNSEN\2\1\REF\20010217.DWG PLOTTAD: 2026-02-02 08:31 AV: ANVÄNDARE: RBN

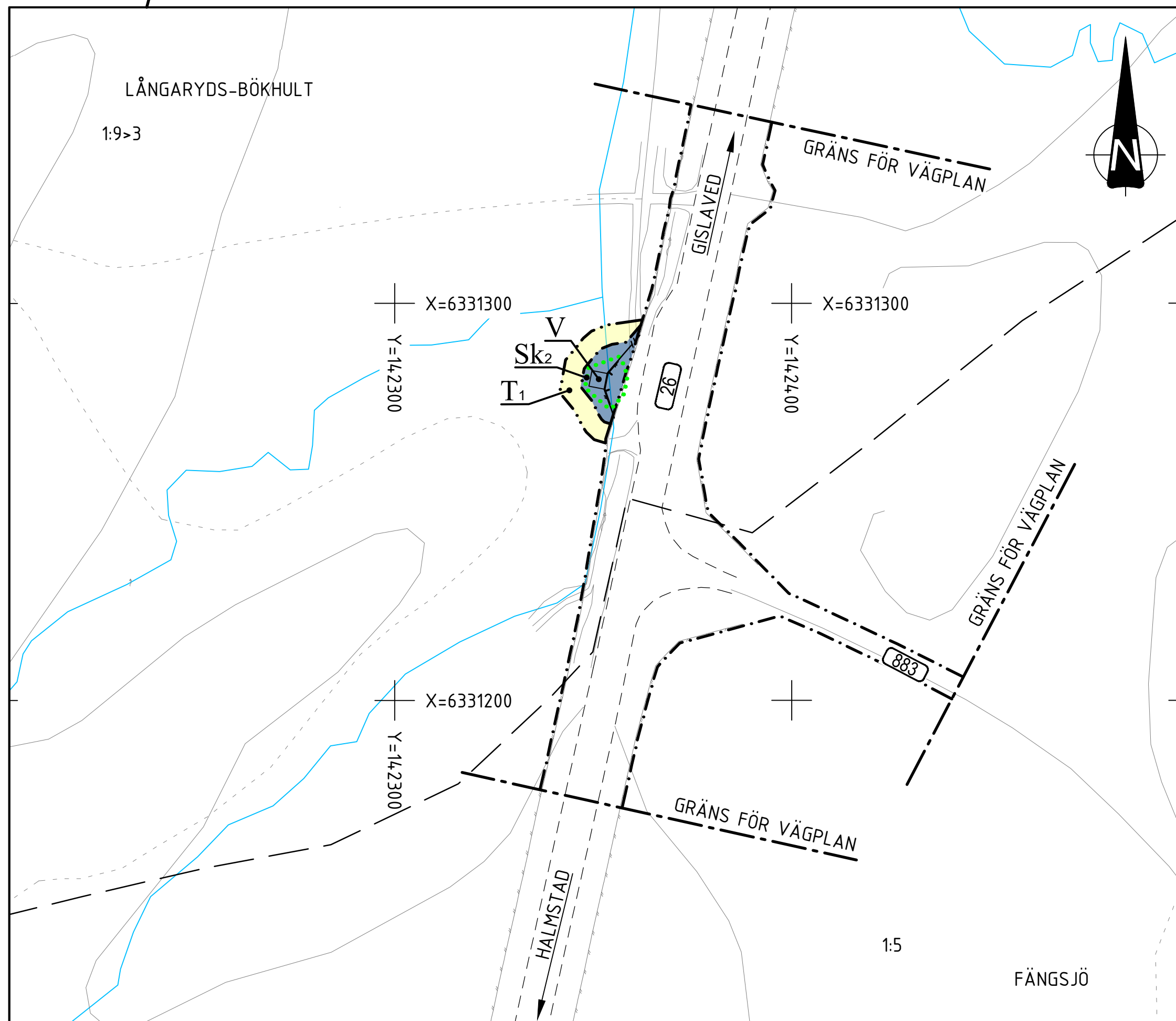

KOORDINATSYSTEM	
PLANSYSTEM:	SWEREF 99 13 30
HÖJDSYSTEM:	RH2000
TECKENFÖRKLARING	
-----	FASTIGHETSGRÄNS
— — — — —	TRAKTGRÄNS
— + — + —	KOMMUNGRÄNS
— + — / — + —	BEFINTLIGT VILTSTÄNGSEL / VÄGRÄCKE
☒ ☒	BEFINTLIGA BYGGNADER (BOSTAD/ÖVRIGA BYGGNADER)
☐	FÖRNLÄMNING/ÖVRIG KULTURHISTORISK LÄMNING
PLANBESTÄMMELSER	
MARKANSPRÅK	
-----	GRÄNS FÖR VÄGOMRÅDE
— · — · — · — · —	AVGRÄNSNING MELLAN OLIKA TYPER AV MARKANSPRÅK
V	NYTT VÄGOMRÅDE
Vi	NYTT VÄGOMRÅDE MED INSKRÄNKT VÄGRÄTT (SPEC. AV INSKRÄNKNING PÅ RITN. 200T0200)
T _x	TILLFÄLLIG NYTTJANDERÄTT (SE SPEC. PÅ RITNING 200T0200)
SKYDDSÅTGÄRDER OCH FÖRSIKTIGHETSMÅTT	
Sk _x	MARKERING ELLER AVGRÄNSNING AV SKYDDSÅTGÄRD/FÖRSIKTIGHETSMÅTT (SPEC. AV ÅTGÄRDER PÅ RITNING 200T0200)
— + — / — + —	FAUNASTÄNGSEL / VILTSTÄNGSEL
ÖVRIGA BETECKNINGAR PÅ PLANKARTAN	
.....	BIOTOPSKYDD (SPEC. PÅ RITNING 200T0200)
.....	STRANDSKYDD (SPEC. PÅ RITNING 200T0200)
26	ALLMÄN VÄG, VÄGNR.
■ □	BELYSNINGSTOLPE
☐	BELYSNINGSCENTRAL / ELSKÅP

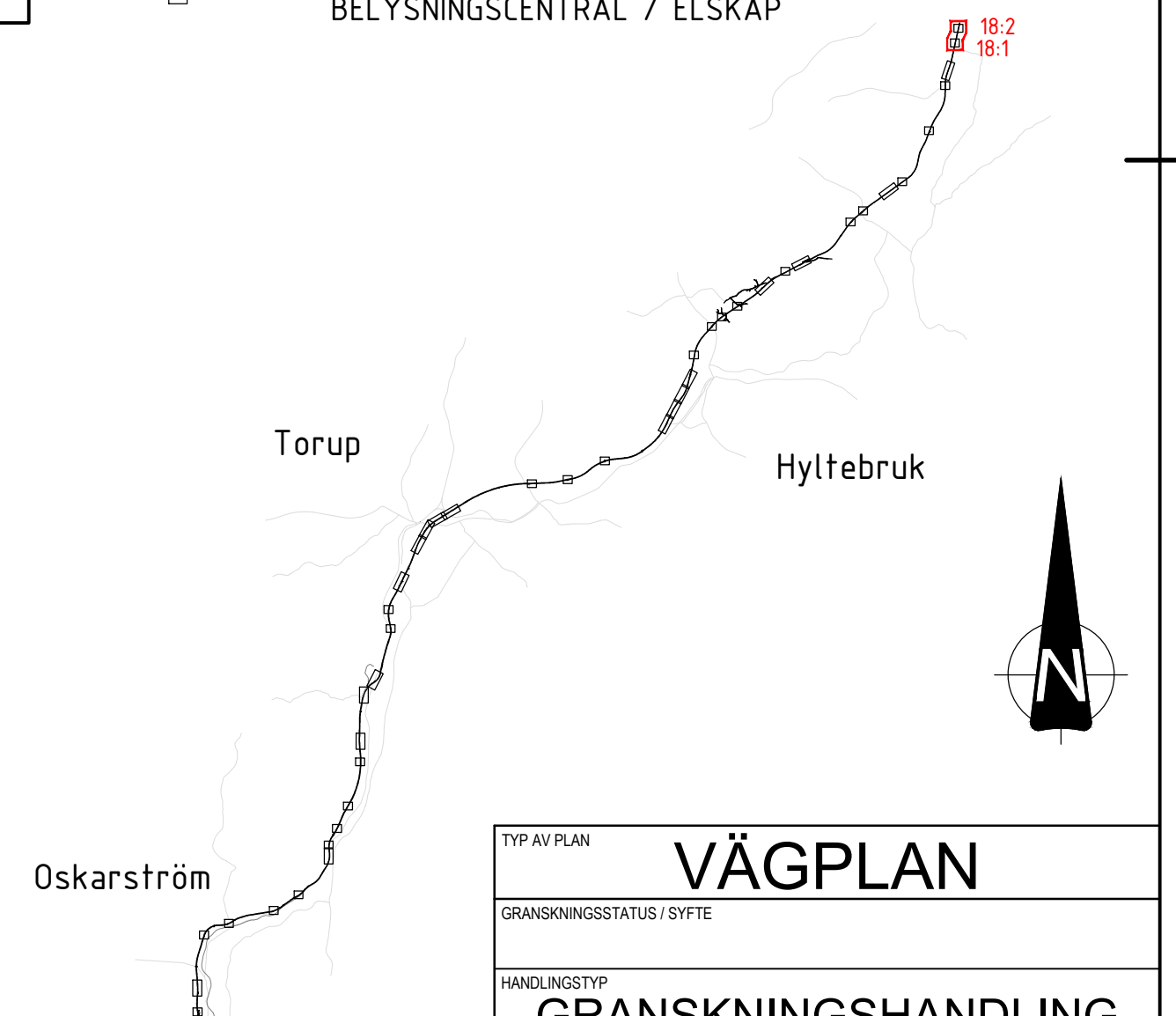

TYP AV PLAN			
VÄGPLAN			
GRANSKNINGSSTATUS / SYFTE			
HANDLINGSTYP			
GRANSKNINGSHANDLING			
DATUM		LEVERANS / ÄNDRINGS-PM	
2026-04-17			
OBJEKT			
VÅG 26 OSKARSTRÖM-LÄNSGRÄNSEN			
DELOMRÅDE / BÄNDEL			
VÅG 26			
ANLÄGGNINGSGEOM			
GEMENSAMT			
OBJEKTNUMMER / KM		KONSTRUKTIONSNUMMER	
177869			
BESTÄLLARE		LEVERANTÖR	
 TRAFIKVERKET		 MARKERA	
SKAPAD AV		UPPRAGSNUMMER	
A CARLSSON		5001-24003	
ÖSKAD AV		ÄNDRING	
K SJÖHOLM		MARK	
RITNINGSTYP			
PLANRITNING			
TEKONOMRÅDE / INNEHÅLL			
T VÅGUTFORMNING OCH TRAFIK			
BESKRIVNING			
BÖKHULT			
SKALA		FÖRVALTNINGSNUMMER	
1:1000		A1	
RITNINGSNUMMER		BLAD	
2 00 T.02 18		NÄSTA BLAD	
		SET	

